Deutsches Rotes Kreuz

DRK Kreisverband Rhein-Erft e.V.

DRK Seniorenreisen
Gemeinsam Erholung erleben

Seniorenreisen 2024

Ihr DRK-Reiseteam ...

ist Montag – Donnerstag
von 08:00 – 12:00 Uhr
unter 02271 606-115 /-116 oder
per Email unter reisen@drk-rhein-erft.de
für Sie erreichbar.

Wir freuen uns auf Sie.

Francoise Vosse,
Jessica Naser,
Katharina Bieber

Deutsches Rotes Kreuz
Kreisverband Rhein-Erft e. V.
Zeppelinstraße 25
50126 Bergheim
Tel. 02271 606-115/-116
Fax 02271 606-100
Email: reisen@drk-rhein-erft.de

in Kooperation mit:

Deutsches Rotes Kreuz
DRK-Beratungszentrum Düsseldorf
Marcel Theußen
Erkrather Straße 208
40233 Düsseldorf
Tel. 0211 2299-2000
Fax 0211 2299-29
Email: beratungszentrum@drk-duesseldorf.de

Deutsches Rotes Kreuz
Kreisverband Remscheid e.V.
Rainer Morteln
Alleestraße 120-124
42853 Remscheid
Tel. 02191 9235-0
Fax 02191 9235-90
Email: info@drk-remscheid.de

Legende / Zeichenerklärung der Piktogramme

- für Gäste mit Rollatoren geeignet
- für Gäste mit Rollatoren nur bedingt geeignet
- für Gäste mit Rollatoren nicht geeignet
- die Unterkunft verfügt über einen Lift
- alle Zimmer der Unterkunft verfügen über eine Dusche
- die Unterkunft verfügt über einen Indoor- und/ oder Outdoor-Pool
- die Unterkunft bietet Wellnessmöglichkeiten an (ggf. gegen Gebühr)

„Die Welt ist ein Buch. Wer nie reist, sieht nur eine Seite davon“
Augustinus Aurelius

Liebe Reisegäste, liebe Interessenten der DRK-Seniorenreisen,

die Reisebranche hat schwere Zeiten hinter sich, doch wir merken, dass die Reiselust zurückkehrt. Das motiviert uns sehr!

Nach unserer umfangreichen Gästebefragung haben wir uns bemüht, unseren neuen Katalog 2024 an die Wünsche und Vorstellungen unserer Reiseteilnehmer anzupassen.

Es gibt neue Ziele und Altbewährtes, Städtereisen, Kur- und Wellnessangebote und sogar eine Flusskreuzfahrt konnten wir in unser vielseitiges Programm mit aufnehmen.
Wir hoffen, dass für jeden ein passendes Angebot dabei ist.

Wir versuchen, unsere Preise im Rahmen zu halten, sind aber von den Steigerungen in allen Bereichen genauso betroffen wie viele andere Branchen. Doch nach wie vor enthalten unsere Preise immer die Kurtaxe, einen Ausflug oder verschiedene Anwendungen und das eine oder andere „Extra“, damit Sie sich rundum wohl fühlen.
Selbstverständlich bieten wir auch weiterhin unsere Inklusivleistungen mit Haustürabholung und Gepäckservice innerhalb des Rhein-Erft-Kreises an.

Das DRK-Reiseteam gibt sein Bestes, Ihnen eine unvergessliche Zeit und großartige, neue Erlebnisse und Erinnerungen zu schaffen.

Wir sind froh, von einem großen Kreis hochmotivierter, ehrenamtlicher Reisebegleiterinnen und Reisebegleiter unterstützt zu werden, um Ihnen eine sorgenfreie Reise zu ermöglichen. Sie organisieren Freizeitangebote vor Ort, sind Ansprechpartner für Sie und kümmern sich um die Belange der Gruppe. Allerdings kann in der Gruppe keine Einzelbetreuung gewährleistet werden!

Lassen Sie sich nun inspirieren und planen Sie Ihre nächste Reise mit uns. Selbstverständlich stehen wir gerne für Ihre Fragen zur Verfügung.
Telefon: 02271-606115 oder 02271-606116.

Bitte beachten Sie, dass Ihre telefonische Anmeldung erst mit Eingang Ihrer schriftlichen Anmeldung innerhalb von 14 Tagen verbindlich ist.

Wir freuen uns, Sie als Reisegast der DRK-Seniorenreisen begrüßen zu dürfen.

Ihr DRK-Reiseteam

Jessica Naser | Francoise Vosse | Katharina Bieber

Reisekalender 2024

DRK Seniorenreisen
Gemeinsam Erholung erleben

März			
Bad Wildungen	Kur & Wellness	21.03. – 25.03.2024	S. 08
Bad Kissingen	Ostern	27.03. – 04.04.2024	S. 09
Bad Dürkheim	Ostern	28.03. – 05.04.2024	S. 10
April			
Weibersbrunn	Natur & Bewegung	02.04. – 08.04.2024	S. 11
Wiesbaden	Städte & Kultur	30.04. – 04.05.2024	S. 12
Mai			
Norderney	Strand & Meer	14.05. – 25.05.2024	S. 13
Krimistadt Hillesheim	Tagesausflug	15.05.2024	S. 35
Bad Wildungen	Kur & Wellness	31.05. – 10.06.2024	S. 15
Juni			
Bad Mergentheim		02.06. – 16.06.2024	S. 16
Bad Wiessee		02.06. – 16.06.2024	S. 17
Spargelessen & Kempen	Tagesausflug	05.06.2024	S. 36
Maishofen (Österreich)	Auslandsreise	09.06. – 21.06.2024	S. 18
Nienburg		10.06. – 20.06.2024	S. 19
Bad Waldliesborn		25.06. – 07.07.2024	S. 20
Gruga-Park Essen	Tagesausflug	27.06.2024	S. 37
Juli			
Bensersiel	Strand & Meer	01.07. – 15.07.2024	S. 21
Magdeburg	Städte & Kultur	07.07. – 14.07.2024	S. 22
Brohltal-Express & Geysir	Tagesausflug	09.07.2024	S. 38
Bad Westernkotten		13.07. – 27.07.2024	S. 23
Borkum	Strand & Meer	23.07. – 05.08.2024	S. 24
August			
Norderney	Strand & Meer	02.08. – 16.08.2024	S. 25
Norderney	Strand & Meer	16.08. – 30.08.2024	S. 25
Bad Rothenfelde		17.08. – 31.08.2024	S. 26
Schiffstour Köln – Königswinter	Tagesausflug	22.08.2024	S. 39
September			
Cuxhaven-Duhnen	Strand & Meer	01.09. – 15.09.2024	S. 27
Schiffstour Boppard – Rüdesheim	Tagesausflug	12.09.2024	S. 40
Bad Lippspringe		05.09. – 12.09.2024	S. 28
Bad Lippspringe		12.09. – 19.09.2024	S. 28
Oktober			
Maria Laach & Vulkanmuseum	Tagesausflug	09.10.2024	S. 41
Boltenhagen	Strand & Meer	14.10. – 26.10.2024	S. 29
November			
Juliusruh - Rügen	Kur & Wellness	05.11. – 13.11.2024	S. 30
A-ROSA	Flusskreuzfahrt	12.11. – 16.11.2024	S. 31
Dezember			
Adventsschifffahrt	Tagesausflug	05.12.2024	S. 42
Bad Füssing	Weihnachten & Silvester	20.12.24 – 03.01.25	S. 32
Bad Dürkheim	Weihnachten & Silvester	22.12.24 – 03.01.25	S. 33
Lippstadt	Weihnachten & Silvester	23.12.24 – 02.01.25	S. 34

DRK Seniorenreisen

Gemeinsam Erholung erleben

Reise–ABC

Abfahrtsstelle

Alle Abfahrten (sowohl der Tages- als auch der Mehrtagesfahrten) beginnen in der Zeppelinstraße 25, 50126 Bergheim. Bei Mehrtagesfahrten kann es in Ausnahmefällen zudem zu weiteren Abfahrtsstellen außerhalb des Rhein-Erft-Kreises kommen.

Abholung bei Mehrtagesreisen

Mit den Abholbriefen erhalten Sie die Kofferanhänger sowie eine ungefähre Abholzeit. Bitte verbleiben Sie bis zur Abholung in Ihrer Wohnung, damit der Fahrer Sie bei größeren Verspätungen durch Stau oder andere unvorhergesehenen Dinge erreichen kann. Natürlich können Sie sich bei Fragen an das Reiseteam unter den bekannten Telefonnummern wenden.

Abholung bei Tagesausflügen *NEU*

Ab diesem Jahr bieten wir nach Verfügbarkeit eine Sammelabholung gegen Gebühr an einem zentralen Abholpunkt für die Städte Hürth, Wesseling, Erftstadt, Brühl und Frechen an. Die Abholung ist ab mindestens 4 und bis maximal 7 Teilnehmern pro Bus aus der entsprechenden Stadt möglich. Bitte sprechen Sie uns zu weiteren Details an.

Buchbar bis:

Dies bedeutet, dass unser Zimmerkontingent bis zu diesem Termin besteht. Alle späteren Buchungen müssen angefragt werden.

Einzelbetreuung

Eine Einzelbetreuung auf unseren Reisen ist leider nicht möglich. Das bedeutet, dass z.B. unsere Reisebegleiter keine Rollstühle schieben oder demente Reisegäste betreuen können. Es kann gerne eine selbst organisierte Begleitperson kostenpflichtig mitfahren.

Fahrer(-innen)

Unsere ehrenamtlichen Fahrerinnen und Fahrer unterstützen uns bei jeder Mehrtagesfahrt – und das teilweise schon seit vielen Jahren. Ohne diese engagierten Menschen könnten wir eine kostenlose Haustürabholung innerhalb des Rhein-Erft-Kreises nicht gewährleisten.

Gepäck

Das Gepäck für alle Reisen ist auf 20 kg pro Teilnehmer beschränkt. Sollten Sie statt eines großen Koffers lieber zwei kleinere Reisetaschen mitnehmen wollen, ist dies in der Regel ohne Mehrkosten möglich, sofern sie in Summe das zulässige Gesamtgewicht nicht überschreiten und in der Hotelbeschreibung nicht explizit auf nur ein Gepäckstück hingewiesen wurde. Eventuell anfallende Mehrkosten für den Gepäckservice in Hotels oder auf Fähren müssen sonst von den Reiseteilnehmern selbst getragen werden. Sollten Sie auf zusätzliches medizinisches Gepäck angewiesen sein, durch das das Gesamtgewicht überschritten wird, bitten wir um Rücksprache und Anmeldung. Gepäck, welches über der 20-kg-Grenze liegt, muss kostenpflichtig angemeldet werden. Das gilt auch für zusätzliches Gepäck bei der Rückfahrt (z.B. Weinkisten). Hier behalten wir uns eine Nichtbeförderung vor. Klappbare Rollatoren und Rollstühle sowie Gehhilfen werden auch weiterhin kostenfrei transportiert, müssen jedoch zwingend bei der Anmeldung angegeben werden.

Haustürabholung

Alle Reisegäste innerhalb des Rhein-Erft-Kreises werden bei Mehrtagesfahrten mit ihrem Gepäck von zu Hause abgeholt. Teilnehmer(innen) aus anderen Orten können gegen eine Gebühr ebenfalls von zu Hause abgeholt und zurückgebracht werden, z.B.:

Aachen	€ 100,-	Mönchengladbach	€ 80,-
Dormagen	€ 50,-	Neuss	€ 65,-
Düren	€ 50,-	Remscheid	€ 50,-
Düsseldorf	€ 80,-	Rommerskirchen	€ 30,-
Euskirchen	€ 70,-	Wuppertal	€ 50.-
Grevenbroich	€ 45,-		

Die Gebühr ist ein Gesamtpreis, welcher Hin- und Rückfahrt beinhaltet, und wird pro Teilnehmer berechnet. Wenn Sie von einem Ort abgeholt werden möchten, der nicht aufgeführt ist, sprechen Sie uns gerne an. Diese Preise gelten zum aktuellen Stand bei Katalogdruck und können auch kurzfristig noch einmal geändert werden. Die Reisenden würden dann schriftlich darüber informiert werden.

Krankheit

Wenn Sie aufgrund von Krankheit (inkl. Corona) eine Reise nicht antreten können oder vorzeitig abbrechen müssen, ist eine Erstattung der nicht in Anspruch genommenen Leistungen möglich. Sie tragen in diesem Fall die (Storno-)Kosten laut Allgemeine Reisebedingungen (weitere Infos auf Seite 44). Wir empfehlen ausdrücklich den Abschluss einer Reiserücktrittsversicherung.

Pauschalreise

Bitte beachten sie, dass es sich bei unserem Angebot immer um eine Pauschalreise handelt. Einzelne, nicht in Anspruch genommene Leistungen können nicht vom Reisepreis erstattet werden.

Pflegeleistungen

Sollten Sie Pflegeleistungen benötigen, müssen Sie diese selbstständig über einen örtlichen Pflegedienst organisieren und buchen. Unsere Reisebegleiter können und dürfen Ihnen in diesen Fällen nicht helfen.

Reisebegleiter(-innen)

Unsere Reisebegleiterinnen und Reisebegleiter sind ehrenamtlich für das DRK Rhein-Erft e.V. tätig. Sie können keine Einzelbetreuung gewährleisten! Wir freuen uns sehr, dass wir so nette Damen und Herren als Unterstützer haben, die sich mit viel Engagement um einen schönen Urlaub für unsere Reisegäste bemühen.

Rücktransport

Bitte beachten Sie, dass ein kostenfreier Rücktransport (z. B. im Krankheitsfall) nicht im Reisepreis enthalten ist. Wenn es während der Reise zu einer Situation kommt, in der Sie frühzeitig abreisen müssen oder länger am Urlaubsort verbleiben müssen, sind die Kosten selbst zu tragen. Wir empfehlen Ihnen dazu eine Reiseabbruchversicherung (weitere Infos finden Sie auf Seite 43).

Sitzplatzreservierung

Gerne können Sie bei Ihrer Reservierung einen unverbindlichen Wunsch zu Ihrem Sitzplatz im Bus äußern. Wir bemühen uns immer, möglichst alle Wünsche zu berücksichtigen, können Ihnen eine Umsetzung jedoch nicht fest zu sagen. Ein Anspruch auf eine Bank allein oder einen bestimmen Platz besteht nicht.

Trinkgelder

Trinkgelder gehören zu den wenigen Dingen, die nicht im Reisepreis enthalten sind. Dies ist eine persönliche Wertschätzung gegenüber dem Hotel, den Stadtführern und den Servicekräften.

Versicherung

Wir empfehlen ausdrücklich den Abschluss einer Reiserücktrittskosten- und einer Reiseabbruchversicherung, sowie bei Auslandsreisen zudem den Abschluss einer Auslandskrankenversicherung. Auf Wunsch schicken wir Ihnen ein entsprechendes Angebot der Hanse-Merkur-Versicherung zu (Näheres dazu finden Sie auf Seite 43). Bitte beachten Sie, dass das DRK Rhein-Erft e.V. die Buchung der Versicherung nicht übernimmt. Sofern keine Versicherung abgeschlossen wurde, besteht kein Anspruch auf Erstattung von eventuell anfallenden Stornierungskosten, der nicht genutzten Reisetage bei früherer Rückreise sowie Mehrkosten für eine gesonderte Abholung der Reisegäste oder einer Verlängerung des Aufenthaltes. Sofern im Vorfeld eine Versicherung abgeschlossen wurde, ist die Versicherung der richtige Ansprechpartner für eine mögliche Erstattung.

Zimmerwunsch

Besondere Wünsche an Ihr Hotelzimmer nehmen wir gerne unverbindlich entgegen und leiten diese an das Hotel weiter. Auch hier geben wir keine Garantie zur Berücksichtigung des Wunsches.

Bad Wildungen

Kur & Wellness

21.03. – 25.03.2024

Buchbar bis 31.01.2024

Entfernung: 240 km

Helenenquelle
✆ 05621-7070
www.helenenquelle.de

Inklusivleistungen

- **Haustürabholung innerhalb des Rhein-Erft-Kreises**
- **Fahrt in modernen Reisebussen**
- **4 Übernachtungen mit Vollpension (in Buffetform)**
- **Wasser und Tee zu den Mahlzeiten**
- **Begrüßungsgetränk**
- **Paket „Schnupperkur“**
- **Gepäckservice**
- **Kurtaxe**
- **DRK-Reisebegleitung**

Preis pro Person

Doppel- oder Einzelzimmer Standard	€ 665
Doppelzimmer Komfort	€ 680
Einzelzimmer Komfort	€ 695
Doppel- als Einzelzimmer Komfort	€ 715

Frühbucherrabatt
(bis 15.12.2023):
€ 50 pro Person

Mindestteilnehmerzahl 18

Außenansicht des Hauses

Ihr Reiseziel in Nordhessen

Als traditioneller Kurort inmitten Deutschlands gehört Bad Wildungen zu den bekanntesten deutschen Heilbädern. Europas größter Kurpark, das weitläufige, ehemalige Landesgartenschaugelände sowie zahlreiche Heilquellen laden zum Spazieren und Verweilen ein. Die idyllische Brunnenallee in der unmittelbaren Umgebung des Gesundheitszentrums und die mittelalterliche Altstadt mit kleinen Geschäften sowie gemütlichen Cafés machen Bad Wildungen zu einem attraktiven Kurort.

Ihre Unterkunft:
Gesundheitszentrum Helenenquelle

Gehen Sie mit uns auf „Schnupperkur“ im familiengeführten Gesundheitszentrum Helenenquelle, einer der etabliertesten Gesundheitseinrichtungen in Bad Wildungen. Auf Grund der über 100-jährigen Erfahrung in den Bereichen Medizin und Kurbehandlungen zählt es zu den Traditionshäusern in der Kurstadt.
Entspannung finden Sie im modernen Wellnessbereich mit Schwimm- und Wassertretbecken, Fitness- und Ergometerraum und Koordinationsparcours sowie auf der herrlichen Sonnenterrasse mit Liegen, Stühlen, Strandkörben und Lounge-Ecken.

Zimmerausstattung: Bad oder Dusche/WC, TV und Telefon mit Notruftaste. Bei den barrierefrei mit dem Lift erreichbaren Komfortzimmern zusätzlich Boxspringbetten, Safe und eine ebenerdige Dusche. Bitte beachten Sie, dass die Betten im Doppelzimmer Standard nicht nebeneinanderstehen.

Pool

Schnupperkur

- Aufnahmegespräch mit individuellem Therapieplan
- Schnupperkur-Programm: 1x Hydrojet-Massage, 1x Aqua-Fit, 1x Progressive Muskelentspannung
- Nutzung des Wellnessbereichs
- Teilnahme am Hausprogramm

Bad Kissingen

Ostern

Bad Kissingen

Ihr Reiseziel in der Fränkischen Rhön

Kurpark, Rosengarten, Luitpoldpark: Scheinbar endlos ziehen sich die Gärten und Parks entlang der Fränkischen Saale durch Bad Kissingen und verleihen der Stadt ihren ganz besonderen Zauber.
Die einzigartigen Heilquellen mit ihren vielfältigen Wirkungsweisen, die Soleinhalation am Gradierwerk und das Baden in der KissSalis-Therme bieten ein perfektes Klima für eine Kur in Bayern.

Ihre Unterkunft: Kurhotel Villa Thea

Das Kurhotel Villa Thea wartet auf Sie direkt am Rosengarten und der Saale und verspricht erholsame und entspannte Ostertage.
Gestalten Sie Ihren Aufenthalt ganz nach Ihren Bedürfnissen. Wählen Sie aus einer Vielfalt an Wellness- und Gesundheitsanwendungen, wie entspannende Massagen, wohltuende Heilanwendungen, Bäder oder physiotherapeutische Maßnahmen und atmen Sie tief durch in der hauseigenen Salzgrotte. Das qualifizierte Team der im Haus befindlichen Praxis für physikalische Therapie aktiviert Ihre Selbstheilungskräfte und sorgt für ein gutes Körpergefühl.

Zimmerausstattung: Bad oder Dusche/WC, Telefon, TV & teilweise Balkon oder Terrasse.

Außenansicht des Hotels

Zimmerbeispiel (Doppelzimmer)

27.03. – 04.04.2024

Buchbar bis 08.01.2024

Entfernung: 370 km

Kurhotel Villa Thea
✆ 0971-71820
www.badkissingen-villathea.de

Inklusivleistungen

- **Haustürabholung innerhalb des Rhein-Erft-Kreises**
- **Fahrt in modernen Reisebussen**
- **8 Übernachtungen mit Halbpension (Frühstücksbuffet, abends 3-Gang-Menü)**
- **Begrüßungsgetränk**
- **1 Ausflug**
- **Gepäckservice**
- **Kurtaxe**
- **DRK-Reisebegleitung**

Preis pro Person

Doppelzimmer	€ 1.175
Einzelzimmer	€ 1.225
Doppel- als Einzelzimmer	€ 1.375

Frühbucherrabatt
(bis 15.12.2023):
€ 50 pro Person

Mindestteilnehmerzahl 18

DRK Seniorenreisen
Gemeinsam Erholung erleben

Bad Dürkheim

Ostern

28.03. – 05.04.2024

Buchbar bis 19.01.2024

Entfernung: 250 km

Kurpark-Hotel Bad Dürkheim

✆ 06322-7970
www.kurpark-hotel.de

Inklusivleistungen

- **Haustürabholung innerhalb des Rhein-Erft-Kreises**
- **Fahrt in modernen Reisebussen**
- **8 Übernachtungen mit Halbpension (in Menü- oder Buffetform)**
- **Getränke aus der Minibar**
- **Kostenlose Benutzung des Wellness- und Fitnessbereichs**
- **Freier Eintritt in die Spielbank**
- **1 Weinprobe**
- **Gepäckservice**
- **Kurtaxe**
- **DRK-Reisebegleitung**

Preis pro Person

Doppelzimmer	€ 1.250
Einzelzimmer	€ 1.475
Doppel- als Einzelzimmer	€ 1.650

Frühbucherrabatt
(bis 15.12.2023):
€ 50 pro Person

Mindestteilnehmerzahl 18

DRK Seniorenreisen
Gemeinsam Erholung erleben

Mandelblüte in Bad Dürkheim

Ihr Reiseziel in der Pfalz

Im Frühling verwandelt sich Bad Dürkheim in der Pfalz und die gesamte Deutsche Weinstraße in ein Meer aus rosa und weißen Mandelblüten. Entlang des Pfälzer Mandelpfades reiht sich ein Mandelbaum neben den anderen. Dieses in Deutschland einzigartige Spektakel und die Pfälzer Mandelwochen mit vielen Veranstaltungen rund um die Mandel ziehen jährlich viele Naturfans in die Pfalz.

Ihre Unterkunft:
Kurpark-Hotel Bad Dürkheim **** Superior

Herzlich Willkommen im Kurpark-Hotel Bad Dürkheim, dem ehemaligen Schloss Leiningen. Hier können Sie erholsame Tage direkt am mediterranen Kurpark und nah bei den Salinen verbringen.

Der stilvolle Wellness- und Fitnessbereich „Vitalis“ mit Pool (6 x 4 m) sowie das Medical Day Spa schaffen ein Angebot für pure Entspannung und absolutes Wohlgefühl.

Mit perfektem Service und herzlicher Gastfreundschaft wird Ihr Aufenthalt im Kurpark-Hotel zu einem unvergesslichen Erlebnis werden.

Zimmerausstattung: Bad oder Dusche/WC, Föhn, TV, Radio, Safe, WLAN, Kaffee-/Tee-Station und Minibar.

Außenansicht des Hotels

Zimmerbeispiel (Doppelzimmer)

Weibersbrunn

Natur & Bewegung

Außenansicht des Hotels

Ihr Reiseziel im Spessart

Zwischen Würzburg und Aschaffenburg, mitten im Naturpark Spessart, liegt das ehemalige Glashüttendorf Weibersbrunn. Märchenhafte Wälder, wilde Bäche, weite Wanderwege und Grün soweit das Auge reicht: Erleben Sie ursprüngliche Natur und den Spessart in seiner reinsten Form – das beste Mittel gegen die Hektik des Alltags und perfekt, um neue Kraft zu tanken. Auf 90 km markierten Rundwanderwegen gibt es für Sie immer etwas zu sehen. Naturliebhaber und Wanderfreunde kommen hier voll auf Ihre Kosten.

Ihre Unterkunft: Hotel Jägerhof

In ruhiger Lage und dennoch zentral am Ortseingang von Weibersbrunn mitten im Naturpark, bietet das familiengeführte Hotel Jägerhof Erholung von Anfang an. Unter dem Motto „Nicht daheim und doch zuhause“ werden Sie sich in den modernen, mit viele Liebe und Raffinesse eingerichteten Zimmern von Beginn an Wohlfühlen. Das Restaurant, ausgestattet in hellem Eichenholz, bietet eine besonders gemütliche Atmosphäre. Auf der Gartenterrasse können Sie bei den ersten Sonnenstahlen verweilen und die Idylle des Spessarts genießen. Als Highlight unserer Reise erleben Sie einen „Räuberüberfall“ mit musikalischer Begleitung mitten im Wald. Lassen Sie sich überraschen.

Zimmerausstattung: ebenerdige Dusche/WC, Föhn, TV, Sitzgelegenheit, Schreibtisch, kostenfreie WLAN-Nutzung.

Zimmerbeispiel (Doppelzimmer)

Terrasse des Hotels

02.04. – 08.04.2024

Buchbar bis 31.01.2024

Entfernung: 290 km

Hotel Jägerhof

✆ 06094-361

www.hoteljaegerhof.de

Inklusivleistungen

- **Haustürabholung innerhalb des Rhein-Erft-Kreises**
- **Fahrt in modernen Reisebussen**
- **6 Übernachtungen mit Halbpension (Frühstücksbuffet und abends 4-Gang-Menü)**
- **Begrüßungsgetränk**
- **1 Nachmittag mit Kaffee & Kuchen**
- **Highlight: „Spessarträuberüberfall“ mit Schnaps und Apfelwein**
- **1 rustikales Spanferkel-buffet im Anschluss an den Räuberüberfall**
- **1 exklusiver Musik- und Tanzabend mit Alleinunterhalter**
- **Begleitete Wanderungen**
- **Gepäckservice**
- **DRK-Reisebegleitung**

Preis pro Person

Doppelzimmer	€ 970
Einzelzimmer	€ 1.160

Frühbucherrabatt
(bis 15.12.2023):
€ 50 pro Person

Mindestteilnehmerzahl 15

Wiesbaden

Städte & Kultur

30.04. – 04.05.2024

Buchbar bis 28.02.2024

Entfernung: 200 km

Star-Apart Hansa Hotel

✆ 0611-901240
www.staraparthansa.de

Inklusivleistungen

- **Haustürabholung innerhalb des Rhein-Erft-Kreises**
- **Fahrt in modernen Reisebussen**
- **4 Übernachtungen mit Halbpension (Frühstücksbuffet und abends einheitliches 3-Gang-Menü)**
- **Umfangreiches Rahmenprogramm, wie z.B. Stadtführung, Kaffeeverkostung, Spielbank- und Museumseintritt, Fahrt mit der Nerobergbahn**
- **Kurtaxe**
- **DRK-Reisebegleitung**

Preis pro Person

Doppelzimmer	€ 780
Einzelzimmer	€ 880

Frühbucherrabatt
(bis 12.12.2023):
€ 50 pro Person

Mindestteilnehmerzahl 18

DRK Seniorenreisen
Gemeinsam Erholung erleben

Wiesbaden

Ihr Reiseziel in Hessen

Wiesbaden ist mit seinen 15 Thermal- und Mineralquellen eines der ältesten Kurbäder Europas und zugleich der Höhepunkt der Rheingauer Riesling-Route. Die Stadt erstrahlt in einer historischen Pracht und bietet eine wundervolle Mischung aus Natur und kulturellem Reichtum. Entdecken Sie die zahlreichen Sehenswürdigkeiten der hessischen Landeshauptstadt, wie zum Beispiel das Hessische Staatstheater, das eindrucksvolle Schloss Biebrich am Rhein, den Landtag mit Rathaus, die berühmte, überdimensionale Kuckucksuhr und viele weitere Highlights.

Ihre Unterkunft: Star-Apart Hansa Hotel ****

Das Hansa Hotel zählt zu den traditionsreichsten Adressen Wiesbadens und liegt mitten in dessen Zentrum – nur wenige Gehminuten von zahlreichen Museen, Einkaufsstraßen und dem hessischen Landtag entfernt. Nach einer umfangreichen Sanierung im Jahr 2021 erstrahlt das denkmalgeschützte Gebäude, das zu den Maritim-Häusern gehört, im alten Glanz der Jahrhundertwende und erzählt im Inneren die Geschichte der großen Hollywood-Studios, die in der Zeit entstanden sind.
Alle Zimmer sind mit Stilelementen des Art-Deco individuell gestaltet.

Zimmerausstattung: Bad oder Dusche/WC, Föhn, TV, Radio, Pantry-Küche, kostenlose Minibar, Safe & WLAN.

Außenansicht des Hotels

Zimmerbeispiel (Doppelzimmer)

Norderney

Strand & Meer

Strand von Norderney

Ihr Reiseziel in Ostfriesland

Endlose Sandstrände mit bunten Strandkörben, Dünen und eine gesundes Reizklima: Norderney zählt zu den beliebtesten der deutschen Urlaubsinseln an der Nordseeküste. Seit Jahrzehnten zieht es hunderttausend Urlauber auf das Eiland im Wattenmeer. Unabhängig vom Wetter lockt die Insel mit einem vielfältigen Freizeitangebot: Ob Schiffstouren, Wattwanderungen, Rundfahrten oder ein Besuch des Fischerhausmuseums – hier kommen Sie voll auf Ihre Kosten.

Ihre Unterkunft: Caritas Gästehaus Inseloase

Entspannung und Ruhe finden, etwas für die Gesundheit tun, die gute Luft und das gesunde Klima genießen – das alles können Sie in der Inseloase. Im Grüngürtel von Norderney zwischen altem und neuem Kurpark gelegen können Sie sich rundum erholen. Zum Weststrand, dem Thalasso-Badehaus und dem Ortszentrum sind es etwa 800 m. Der historische Charme gepaart mit Modernität, Helligkeit und einer hohen Barrierefreiheit verspricht Urlaub mit Wohlfühlcharakter. Die Sonnenterrasse und viele kleine gemütliche Ecken laden zum Verweilen ein.

Zimmerausstattung: Bad oder Dusche/WC, WLAN, TV, Großtasten-telefone und teilweise Pflegebetten.

Außenansicht des Hotels

Zimmerbeispiel (Doppelzimmer)

14.05. – 25.05.2024

Buchbar bis 15.03.2024

Entfernung: 380 km

Caritas Gästehaus Inseloase
✆ 04932-93410
www.caritas-norderney.de

Inklusivleistungen

- **Haustürabholung innerhalb des Rhein-Erft-Kreises**
- **Fahrt in modernen Reisebussen**
- **Fähre ab/ bis Norddeich**
- **11 Übernachtungen mit Halbpension (in Buffetform)**
- **1 Inselrundfahrt**
- **Gepäckservice**
- **Kurtaxe**
- **DRK-Reisebegleitung**

Preis pro Person

Doppelzimmer	€ 1.675
Einzelzimmer	€ 1.700
Doppel- als Einzelzimmer	€ 1.850

Frühbucherrabatt (bis 31.01.2024): **€ 100 pro Person**

Mindestteilnehmerzahl 18

DRK Seniorenreisen
Gemeinsam Erholung erleben

Deutsches Rotes Kreuz | DRK Kreisverband Rhein-Erft e.V.

DRK Seniorenreisen
Gemeinsam Erholung erleben

Das ganz besondere Geschenk!

Verschenken Sie Erlebnisse, Freude und Genuss mit unseren neuen Reisegutscheinen.

Sprechen Sie uns gerne an: 02271 606-115 /-116

Ihr Reiseteam:
Francoise Vosse, Jessica Naser, Katharina Bieber

Deutsches Rotes Kreuz
Kreisverband Rhein-Erft e.V.
Zeppelinstraße 25
50126 Bergheim
Tel.02271 606-115 und -116
reisen@drk-rhein-erft.de

Bad Wildungen

Kur & Wellness

Außenansicht des Hauses

Ihr Reiseziel in Nordhessen

Die Gesundheits- und Wohlfühlstadt Bad Wildungen ist zu jeder Jahreszeit eine Reise wert. Die mittelalterliche Altstadt mit engen Gassen und malerischen Fachwerk- und Jugendstilbauten, die mächtige, gotische Stadtkirche mit ihrem prachtvollen Flügelaltar, der populäre Kurschatten-Brunnen und viele weitere Sehenswürdigkeiten beeindrucken Besucher von nah und fern.

Ihre Unterkunft:
Gesundheitszentrum Helenenquelle

Werden Sie fit im Alltag und fördern Sie Ihre Gesundheit und Ihr Wohlbefinden gleichermaßen im Gesundheitszentrum Helenenquelle. Es erwartet Sie ein durch Fachärzte individuell auf Ihre Beschwerden abgestimmtes Gesundheitsprogramm in familiärer Atmosphäre. Freuen Sie sich auf ein Fitness- und Gymnastikprogramm in Turn- und Schwimmhalle, sowie Massagen, Wärmetherapie und vieles mehr. Bleiben Sie aktiv und tun Sie etwas für Ihre Gesundheit.

Zimmerausstattung: Bad oder Dusche/WC, TV und Telefon mit Notruftaste. Bei den barrierefrei mit dem Lift erreichbaren Komfortzimmern zusätzlich Boxspringbetten, Safe und eine ebenerdige Dusche. Bitte beachten Sie, dass die Betten im Doppelzimmer Standard nicht nebeneinanderstehen.

Fit im Alltag

- Aufnahmegespräch mit individuellem Therapieplan
- Programm „Fit im Alltag“: 2 x Hydrojet- & 1 x Teilmassage, 1x Moorpackung, 2 x Aqua-Fit, 2 x Gruppengymnastik, 1 x Paraffin-Handbad, 1 x Progressive Muskelentspannung
- Nutzung des Wellnessbereichs

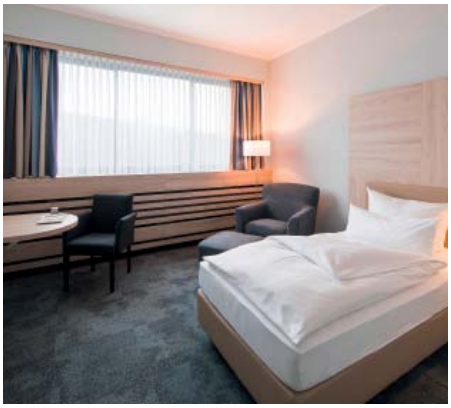

Zimmerbeispiel (Einzelzimmer Komfort)

31.05. – 10.06.2024

Buchbar bis 31.03.2024

Entfernung: 240 km

Helenenquelle

✆ 05621-7070
www.helenenquelle.de

Inklusivleistungen

- **Haustürabholung innerhalb des Rhein-Erft-Kreises**
- **Fahrt in modernen Reisebussen**
- **10 Übernachtungen mit Vollpension (in Buffetform)**
- **Wasser und Tee zu den Mahlzeiten**
- **Begrüßungsgetränk**
- **Paket „Fit im Alltag“**
- **Teilnahme am Hausprogramm**
- **Gepäckservice**
- **Kurtaxe**
- **DRK-Reisebegleitung**

Preis pro Person

Doppel- oder Einzelzimmer Standard	€ 1.395
Doppelzimmer Komfort	€ 1.495
Einzelzimmer Komfort	€ 1.545
Doppel- als Einzelzimmer Komfort	€ 1.595

Frühbucherrabatt
(bis 31.01.2024):
€ 50 pro Person

Mindestteilnehmerzahl 18

Bad Mergentheim

02.06. – 16.06.2024

Buchbar bis 15.04.2024

Entfernung: 355 km

Best Western

Premier Parkhotel

✆ 07931-5390
www.parkhotel-mergentheim.de

Inklusivleistungen

- **Haustürabholung innerhalb des Rhein-Erft-Kreises**
- **Fahrt in modernen Reisebussen**
- **14 Übernachtungen mit Halbpension (Frühstücksbuffet, abends 4-Gang-Menü oder Buffet)**
- **Begrüßungsgetränk**
- **Nutzung des Wellnessbereichs**
- **Leihbademantel**
- **1 Ausflug**
- **Gepäckservice**
- **Kurtaxe**
- **DRK-Reisebegleitung**

Preis pro Person

Doppelzimmer	€ 1.750
Einzelzimmer	€ 1.995

Frühbucherrabatt
(bis 31.01.2024):
€ 50 pro Person

Mindestteilnehmerzahl 18

DRK Seniorenreisen
Gemeinsam Erholung erleben

Außenansicht des Hotels

Ihr Reiseziel in Baden-Württemberg

Blühende Wiesen entlang der Tauber, sonnenverwöhnte Weinberge, eine der schönsten Kurparkanlagen Deutschlands, die quirlige Fußgängerzone mit attraktiven Geschäften und lebhaften Cafés – das und noch vieles mehr ist Bad Mergentheim. Erleben Sie Urlaub von seiner schönsten Seite.

Ihre Unterkunft:
Best Western Premier Parkhotel **** Superior

Am ruhigen, grünen Stadtrand von Bad Mergentheim und inmitten einer der schönsten Kuranlagen Deutschlands gelegen, empfängt Sie das moderne Best Western Premier Parkhotel. Durch die vielen Glasfronten in den lichtdurchfluteten, öffentlichen Bereichen haben Sie von nahezu jedem Platz einen ungetrübten Blick auf das frische Grün des umliegenden Parks. Gemütliche Sitzecken, die schöne Sonnenterrasse und der Wellnessbereich mit Schwimmbad (6 x 9 m), Sauna und Beauty-Abteilung laden zum Verweilen und Entspannen ein.
Bitte beachten Sie, dass bei dieser Reise die Busfahrt gemeinsam mit der Reisegruppe Bad Wiessee erfolgt.

Zimmerausstattung: Bad oder Dusche/WC, Föhn, Telefon, Radio, TV, Minibar, WLAN, Kaffee-/Teestation, Safe, Schreibtisch, Sitzecke und Balkon oder Loggia.

Zimmerbeispiel (Doppelzimmer)

Wellnessbereich mit Pool

Bad Wiessee

Außenansicht des Hotels

Ihr Reiseziel am Tegernsee

Bad Wiessee, das „bayerische St. Moritz“, liegt idyllisch am Südufer des Tegernsees und lockt mit zahlreichen Highlights: Schlendern Sie über die 5 km lange Seepromenade, statten Sie dem Spielcasino einen Besuch ab, freuen Sie sich auf wunderschöne Kurkonzerte oder verbringen Sie einen erholsamen Tag in Deutschlands stärksten Jodschwefelquellen. All das und noch vieles mehr erleben Sie im traumhaften Kurort vor grandioser Bergkulisse.

Ihre Unterkunft: Hotel Alpenhof **** Superior

Der bereits in 4. Generation liebevoll familiengeführte und im Jahr 2021 komplett renovierte Alpenhof liegt ruhig oberhalb des Yachthafens von Bad Wiessee. Mit der rund 4.000 qm großen, parkähnlichen Anlage, dem fantastischen Restaurant mit Speisen in Gourmetqualität, den stilvollen Zimmern und dem mediterranen Wellness- und Saunabereich ist es eines der führenden 4-Sterne-Häuser am Tegernsee. Lassen Sie sich von der Qualität und der bayerischen Gastfreundschaft überzeugen. Bitte beachten Sie, dass bei dieser Reise die Busfahrt gemeinsam mit der Reisegruppe nach Bad Mergentheim erfolgt.

Zimmerausstattung: Dusche/WC, Föhn, Telefon, Radio, TV, Minibar, Kaffeemaschine, Schreibtisch, Sitzecke und Balkon oder Terrasse.

Zimmerbeispiel (Doppelzimmer)

Poollandschaft des Hotels

02.06. – 16.06.2024
Buchbar bis 15.04.2024

Entfernung: 670 km

Hotel Alpenhof
✆ 08022-86010
www.alpenhof-tegernsee.de

Inklusivleistungen

- **Haustürabholung innerhalb des Rhein-Erft-Kreises**
- **Fahrt in modernen Reisebussen**
- **14 Übernachtungen mit Halbpension (Frühstücksbuffet, abends 4-Gang-Menü oder Buffet)**
- **Mineralwasser & Kaffeekapseln auf dem Zimmer**
- **Kostenfreie Nutzung des Wellnessbereichs**
- **Leihbademantel und Badeslipper**
- **TegernseeCard mit zahlreichen Vergünstigungen**
- **1 Schifffahrt**
- **Gepäckservice**
- **Kurtaxe**
- **DRK-Reisebegleitung**

Preis pro Person

Doppelzimmer Superior	€ 2.615
Einzelzimmer	€ 2.575
Einzelzimmer Superior	€ 2.715
Doppel- als Einzelzimmer	€ 3.280

Frühbucherrabatt
(bis 31.01.2024):
€ 50 pro Person

Mindestteilnehmerzahl 18

Maishofen

Auslands-reise

09.06. – 21.06.2024

Buchbar bis 05.04.2024

Entfernung: 780 km

Hotel Quehenberger

✆ +43-6542-68354
www.hotel-quehenberger.at

Inklusivleistungen

- **Haustürabholung innerhalb des Rhein-Erft-Kreises**
- **Fahrt in modernen Reisebussen**
- **12 Übernachtungen mit Halbpension (Frühstücksbuffet, abends 4-Gang-Menü oder Buffet)**
- **Begrüßungsgetränk**
- **1x Abendessen außer Haus**
- **1 Musik-Abend**
- **1 geführte Dorfwanderung**
- **1 Ausflug**
- **Kurtaxe**
- **DRK-Reisebegleitung**

Preis pro Person

Doppelzimmer	€ 1.675
Einzelzimmer	€ 1.895

Frühbucherrabatt
(bis 31.01.2024):
€ 50 pro Person

Mindestteilnehmerzahl 18

Außenansicht des Hotels

Ihr Reiseziel in Österreich

Zwischen mächtigen Gipfeln und sanften Almen liegt in einzigartiger Landschaft der wunderschöne Ort Maishofen. Genießen Sie die Ruhe und die kraftvolle Natur und lassen Sie sich von der Bergwelt verzaubern. In unmittelbarer Umgebung finden Sie ein umfangreiches Freizeitangebot: Egal ob sportlich oder beschaulich - für jeden Geschmack hat der Pinzgau etwas zu bieten. Bis zum Nachbarort Prielau sind es ca. 4 km, bis Zell am See und zum kostenfreien Badestrand für Hausgäste etwa 5 km, es gibt jedoch auch eine regelmäßige Busverbindung.

Ihre Unterkunft: Hotel Quehenberger

Das familiär geführte Hotel Quehenberger ist groß genug für alle Ansprüche und klein genug für den persönlichen Kontakt unter dem Motto: Nicht daheim und doch zu Hause. Mit viel Leidenschaft und Herzblut kümmert sich die Gastgeberfamilie darum, dass es Ihnen an nichts fehlt.
Ein Highlight ist der beheizte Natur-Außenpool (bis 24 °C) mit Sonnenterrasse, der zur Entspannung und zum Sonnen einlädt.

Zimmerausstattung: Zum Teil ebenerdige Dusche/WC, Föhn, Kosmetikspiegel, TV, Safe, Schreibtisch. Die Zimmer liegen im Haupthaus oder im 10 m entfernten Nebenhaus.

Zimmerbeispiel (Doppelzimmer)

Wintergarten

DRK Seniorenreisen
Gemeinsam Erholung erleben

Nienburg

Nienburg

Ihr Reiseziel in Niedersachsen

Genau in der Mitte – zwischen den Städten Hannover und Bremen – liegt die Stadt Nienburg direkt an der Weser. Herzstück der historischen Stadt mit einer 1000jährigen Geschichte ist die Altstadt mit ihren Fachwerkfassaden, Renaissancefronten und Ziegelmauerwerken. Besonders mittwochs und samstags vormittags herrscht in der Innenstadt reges Treiben, denn dann findet hier „Europas schönster Wochenmarkt“ statt. An den Marktständen werden Blumen, frisches Obst und Gemüse sowie Wurst- und Käsespezialitäten aus der Region angeboten.

Ihre Unterkunft:
Hotel Weserschlößchen *** Superior

Das Weserschlößchen liegt direkt am Weserufer an der Mündung des Steinhuder Meerbachs. Die Wasserlage schafft ein Ambiente, das in der Region seinesgleichen sucht. Von hier aus können Sie die umliegende Landschaft und die historische Altstadt (ca. 250 m) erkunden und im Anschluss in der Sauna die Seele baumeln lassen.

Zimmerausstattung: Dusche/WC, Föhn, TV & WLAN, teilweise mit Balkon.

Außenansicht des Hotels

Zimmerbeispiel (Doppelzimmer)

10.06. – 20.06.2024

Buchbar bis 31.03.2024

Entfernung: 310 km

Hotel Weserschlößchen
✆ 05021-62081
www.weserschloesschen.de

Inklusivleistungen

- **Haustürabholung innerhalb des Rhein-Erft-Kreises**
- **Fahrt in modernen Reisebussen**
- **10 Übernachtungen mit Halbpension (in Buffetform)**
- **Begrüßungsgetränk**
- **Kostenfreie Nutzung des Sauna- und Fitnessbereichs**
- **1 Schifffahrt**
- **DRK-Reisebegleitung**

Preis pro Person

Doppelzimmer	€ 1.395
Doppel- als Einzelzimmer	€ 1.795

Frühbucherrabatt (bis 31.01.2024): **€ 50 pro Person**

Mindestteilnehmerzahl 18

DRK Seniorenreisen
Gemeinsam Erholung erleben

Bad Waldliesborn

25.06. – 07.07.2024

Buchbar bis 25.04.2024

Entfernung: 185 km

Akzent Hotel Jonathan

✆ 02941-8880
www.hotel-jonathan.de

Inklusivleistungen

- **Haustürabholung innerhalb des Rhein-Erft-Kreises**
- **Fahrt in modernen Reisebussen**
- **12 Übernachtungen mit Halbpension (Frühstücksbuffet, abends 3-Gang-Menü oder Buffet)**
- **Wasser und Tee zum Abendessen**
- **1x Kaffee und Kuchen**
- **1 Ausflug**
- **Gepäckservice**
- **Kurtaxe**
- **DRK-Reisebegleitung**

Preis pro Person

Doppel- oder Einzelzimmer € 1.475

Frühbucherrabatt (bis 31.01.2024): **€ 100 pro Person**

Mindestteilnehmerzahl 18

Bad Waldliesborn

Ihr Reiseziel im Münsterland

Das staatlich anerkannte Mineralheilbad Bad Waldliesborn ist der größte Stadtteil der Hansestadt Lippstadt und wird auch „Lippstadts schönste Tochter“ genannt. Der 20 Hektar große Kurpark mit seinem vielfältigen, alten Baumbestand und den gepflegten, bunten Blumenbeeten lädt zum Schlendern und Entspannen ein. Lauschen Sie einem der Konzerte unter freiem Himmel in der Konzertmuschel oder im Haus des Gastes und genießen Sie einen leckeren Kaffee in der Milchbar oder in Walibos Guter Stube.

Ihre Unterkunft: Akzent Hotel Jonathan ****

Das familiär geführte, klimaneutrale 4-Sterne-Hotel liegt zentral und dennoch ruhig in Bad Waldliesborn, von Einheimischen auch liebevoll „Walibo“ genannt. In nur wenigen Gehminuten erreichen Sie den weitläufigen Kurpark mit Nebelweg, exotischen Gehölzen und eindrucksvollen Skulpturen sowie kleine Geschäfte. Das durchgehend modern gestaltete Hotel bietet Ihnen alle Annehmlichkeiten eines großen Hauses mit dem individuellen Service eines kleinen.

Zimmerausstattung: Dusche/WC, Föhn, TV, Safe und teilweise mit Balkon.

Außenansicht des Hotels

Zimmerbeispiel (Doppelzimmer)

DRK Seniorenreisen
Gemeinsam Erholung erleben

Bensersiel

Strand & Meer

Außenansicht des Hotels

Ihr Reiseziel in Ostfriesland

Bensersiel, ein Ortsteil der Kleinstadt Esens, liegt an der niedersächsischen Küste, wo das Reizklima des Meeres Ihrer Gesundheit guttut. Der feine, sanft abfallende Sandstrand lockt mit zahlreichen bunten Strandkörben. Wasserspaß gibt es jedoch nicht nur am Strand: Alles unter einem Dach bietet das Erlebnisbad „Nordseetherme“ mit fünf verschiedenen Becken, Wellness- und Beautyanwendungen, Fitness-Center sowie einer abwechslungsreichen Saunalandschaft. Im Wattenhuus, dem Nationalpark-Haus mit typischem Reetdach, erfahren Sie alles über den Nationalpark Wattenmeer und seine Bewohner. Der Kurpark in Bensersiel lädt zum Schlendern und Erholen ein. Das lebendige Städtchen Esens erreichen Sie mit dem Bus innerhalb von 10 Minuten.

Ihre Unterkunft: Aquantis Hotel Bensersiel

Im Aquantis Hotel erleben Sie einen erholsamen Urlaub. Nur durch den Deich von Strand und Watt getrennt, liegt das Haus direkt an der Nordseeküste.

Entspannung finden Sie im großzügigen Wellnessbereich mit Poollandschaft (175 qm Wasserfläche), Saunen und Dampfbad. Zudem verfügt das Hotel über eine eigene Bäckerei und ein Eiscafé.

Zimmerausstattung: Dusche/WC, kleine Küchenzeile, Sitzecke, TV, Radio, WLAN & Balkon. Barrierefreie Doppelzimmer mit Pflegebett auf Anfrage.

Poollandschaft des Hotels

Zimmerbeispiel (Einzelzimmer)

01.07. – 15.07.2024

Buchbar bis 15.04.2024

Entfernung: 380 km

Aquantis Hotel Bensersiel: Küste
✆ 04971-2020
www.aquantis.de

Inklusivleistungen

- **Haustürabholung innerhalb des Rhein-Erft-Kreises**
- **Fahrt in modernen Reisebussen**
- **14 Übernachtungen mit Halbpension (Frühstücksbuffet, abends zwei Speisen zur Wahl in Buffetform, jeweils im angeschlossenen Restaurant “Peter Pan“)**
- **Kostenfreie Nutzung des Wellnessbereichs**
- **1 Ausflug**
- **Gepäckservice**
- **Kurtaxe**
- **DRK-Reisebegleitung**

Preis pro Person

Doppelzimmer	€ 2.285
Einzelzimmer	€ 2.625

Frühbucherrabatt (bis 31.01.2024): **€ 100 pro Person**

Mindestteilnehmerzahl 18

DRK Seniorenreisen
Gemeinsam Erholung erleben

Magdeburg

Städte & Kultur

07.07. – 14.07.2024

Buchbar bis 06.05.2024

Entfernung: 460 km

Maritim Hotel Magdeburg
✆ 0391-59490
www.maritim.de

Inklusivleistungen

- **Haustürabholung innerhalb des Rhein-Erft-Kreises**
- **Fahrt in modernen Reisebussen**
- **7 Übernachtungen mit Halbpension (Frühstücksbuffet, abends 3-Gang-Menü oder Buffet)**
- **Abwechslungsreiches Rahmenprogramm, wie z. B. Stadtrundgang, Führungen, Panoramafahrt auf der Elbe, Dombesichtigung**
- **Gepäckservice**
- **Kurtaxe**
- **DRK-Reisebegleitung**

Preis pro Person

Doppelzimmer	€ 1.440
Einzelzimmer	€ 1.560

Frühbucherrabatt
(bis 31.03.2024):
€ 50 pro Person

Mindestteilnehmerzahl 15

Magdeburg

Ihr Reiseziel in Sachsen-Anhalt

Magdeburg ist nicht nur geschichtsträchtige Ottostadt und durch die Lage an der Elbe ehemalige Hansestadt, sondern auch eine der grünsten Städte Deutschlands. Eine Vielfalt, die man auch in der Architektur wiederfindet: Vom Wohn- und Geschäftshaus „Die Grüne Zitadelle®“ über das romanische Kloster „Unser Lieben Frauen“ bis hin zum berühmten Dom Magdeburg. Genießen Sie zudem die historische Altstadt im Rahmen Ihres Aufenthalts in vollen Zügen. Wer hier unterwegs ist, kommt unschwer am Hasselbachplatz, dem „Hassel“, vorbei. Er ist das Kneipenviertel von Magdeburg, viel Gastronomie, Altstadtflair und Personen jeden Alters treffen hier aufeinander. Erleben Sie eine faszinierende Zeit in der Landeshauptstadt Niedersachsens.

Ihre Unterkunft: Maritim Hotel Magdeburg

Im Stadtzentrum, ganz in der Nähe bekannter Bauwerke, attraktiver Geschäfte und vielfältiger Sehenswürdigkeiten, ist das architektonisch beeindruckende Hotel die ideale Adresse für Ihre Städtereise. In der modernen Glasgalerie angekommen, überblicken Sie die gesamte Hotellobby und werden im freundlichen Ambiente des Hotels empfangen. Im hauseigenen Schwimmbad (7 x 11 m) oder in der Hotelbar können Sie den Tag entspannt ausklingen lassen.

Zimmerausstattung: Bad, Föhn, TV, Mini-Kühlschrank, Safe & WLAN.

Hotelschwimmbad

Zimmerbeispiel (Doppelzimmer)

DRK Seniorenreisen
Gemeinsam Erholung erleben

Bad Westernkotten

Außenansicht des Hotels

Ihr Reiseziel in der Soester Börde

Inmitten der Soester Boerde gelegen, zwischen Münster- und Sauerland, liegt das Sole- und Moorheilbad Bad Westernkotten. Der schöne Kurpark mit altem Baumbestand, die zwei großen Gradierwerke sowie die weitläufigen Grünflächen laden zu ausgedehnten Spaziergängen ein – durch die ebenen Wege und die vielen Sitzmöglichkeiten kommen auch gehbehinderte Gäste voll auf ihre Kosten. Spüren Sie an den historischen Plätzen die Vergangenheit und genießen Sie zugleich den Komfort des modernen Kurortes.

Ihre Unterkunft: Kurhotel Grüttner

Inmitten einer zentralen und ruhigen Lage, nur etwa 500 m vom malerischen Kurpark mit den berühmten Gradierwerken entfernt, erwartet Sie das charmante Kurhotel Grüttner. Eine großzügige Terrasse mit Liegewiese sowie ein einzigartiger Hausgarten mit liebevoll gepflegten Grünanlagen laden dazu ein, die Seele baumeln zu lassen.
Das Hotel verspricht eine ganzheitliche Erfahrung von Gesundheit und Wellness. Freuen Sie sich auf das hauseigene Sole-Thermal-Schwimmbad mit angenehmen 32°C Wassertemperatur mit Saunalandschaft. Zudem wird Ihnen eine kassenärztlich zugelassene Badeabteilung mit Naturmoorbehandlungen geboten, bei der sowohl ärztliche Verordnungen als auch ambulante Badekuren möglich sind. Im angeschlossenen Kosmetikbereich können Sie sich von Kopf bis Fuß verwöhnen lassen. Im Kurhotel Grüttner stehen Gesundheit, Wohlbefinden und ein harmonisches Erlebnis im Mittelpunkt.

Zimmerausstattung: Dusche/WC, Föhn, Telefon, TV, WLAN, Balkon, Einzelzimmer Plus zusätzlich: Safe, Minikühlschrank, Badmantel, modernes Bad mit flacher Duschkabine, großer TV, moderne Einrichtung.

Zimmerbeispiel (Doppelzimmer)

Pool

13.07. – 27.07.2024

Buchbar bis 18.04.2024

Entfernung: 175 km

Kurhotel Grüttner
✆ 02943-8070
www.hotel-gruettner.de

Inklusivleistungen

- **Haustürabholung innerhalb des Rhein-Erft-Kreises**
- **Fahrt in modernen Reisebussen**
- **14 Übernachtungen mit Halbpension (Frühstücksbuffet, abends 3-Gang-Menü oder Buffet)**
- **1 Ausflug**
- **Gepäckservice**
- **Kurtaxe**
- **DRK-Reisebegleitung**

Preis pro Person

Doppelzimmer	€ 1.880
Einzelzimmer	€ 1.950
Einzelzimmer Plus	€ 2.160

Frühbucherrabatt (bis 31.03.2024):
€ 100 pro Person

Mindestteilnehmerzahl 18

DRK Seniorenreisen
Gemeinsam Erholung erleben

Borkum

Strand & Meer

23.07. – 05.08.2024

Buchbar bis 20.05.2024

Entfernung: 350 km

Hotel Atlantik
✆ 04922-9140
www.hotelatlantik.de

Inklusivleistungen

- **Haustürabholung innerhalb des Rhein-Erft-Kreises**
- **Fahrt in modernen Reisebussen**
- **Fähre ab/bis Emden**
- **13 Übernachtungen mit Halbpension (Frühstücksbuffet, abends 3-Gang-Menü**
- **1 Stadtführung**
- **Kurtaxe**
- **DRK-Reisebegleitung**

Preis pro Person

Doppelzimmer	€ 2.075
Kleines Einzelzimmer (ca. 8 qm)	€ 2.125
Einzelzimmer Standard (ca. 16 qm)	€ 2.200
Größeres Einzelzimmer (ca. 22-24 qm)	€ 2.375

Frühbucherrabatt (bis 31.03.2024): **€ 100 pro Person**

Mindestteilnehmerzahl 18

DRK Seniorenreisen
Gemeinsam Erholung erleben

Borkum

Ihr Reiseziel an der Nordsee

Borkum – von Emden aus mit der Fähre in knapp zwei Stunden zu erreichen – ist die größte ostfriesische Insel. Anders als die Nachbarinseln ist sie immer vollständig von Seewasser umgeben, sodass die Luft hier besonders pollenarm und reich an Jod ist.

Das Hochseeklima, endlose Strände, Dünen und ein reizvolles, lebendiges Inselstädtchen mit einer schönen Mischung aus Geschäften, Restaurants und Cafés machen den Aufenthalt perfekt.

Ihre Unterkunft: Hotel Atlantik

Das familiengeführte Hotel, in dem seit 1895 herzliche Gastlichkeit großgeschrieben wird, liegt in der Fußgängerzone von Borkum, nur 250 m von der Strandpromenade und knapp 100 m vom Inselbahnhof der Borkumer Kleinbahn entfernt. Im frisch renovierten Entrée bietet Ihnen der neue Bar- und Loungebereich gemütliche Verweilmöglichkeiten nach langen Spaziergängen oder einem erholsamen Tag am Meer.

Zimmerausstattung: Dusche/WC, TV & WLAN. Ein Föhn kann kostenfrei an der Rezeption ausgeliehen werden.

Bitte beachten Sie: Der Gepäcktransfer auf die Insel beinhaltet 1 Koffer bis 20 kg sowie ein Handgepäckstück (jedes weitere Gepäckstück muss angemeldet werden und kostet € 15,-)

Außenansicht des Hotels

Zimmerbeispiel (Doppelzimmer)

Norderney

Strand & Meer

Strand von Norderney

Ihr Reiseziel in Ostfriesland

Norderney, die facettenreichste der ostfriesischen Inseln, liegt vor der Küste Niedersachsens und ist mit der Fähre von Norddeich in knapp einer Stunde zu erreichen.

Mit einer Tradition von über 200 Jahren ist die Insel Deutschlands ältestes Nordseeheilbad und bietet eine Vielzahl von medizinischen und therapeutischen Kureinrichtungen. Auch die reine Seeluft und der geringe Pollenflug sind ideale Voraussetzungen für eine gute Erholung. Ob Sie an einem der wunderschönen Sandstrände einen Badetag einlegen oder bummeln, feiern und die Kultur genießen wollen – Norderney bietet für jeden die richtige Mischung.

Ihre Unterkunft: Hotel Friese *** Superior

Das traditionsreiche Privathotel liegt ruhig und dennoch zentral nahe den Einkaufsstraßen und nur 200 m vom Meer entfernt. Im gemütlich eingerichteten Haus finden Sie neben dem Restaurant „Friesenschänke“ noch die beliebte Bierstube, in der Sie über 150 Rumsorten aus aller Welt probieren können. Durch die typisch ostfriesische Gastfreundschaft und die familiäre Atmosphäre fühlen Sie sich wie zu Hause.

Hier heißt es: Entspannen, wohlfühlen und einen traumhaften Urlaub verbringen.

Zimmerausstattung: Dusche/WC, Föhn, TV, Radio & Telefon, Safe, WLAN & Balkon.

Außenansicht des Hotels

Zimmerbeispiel (Doppelzimmer)

02.08. – 16.08.2024
16.08. – 30.08.2024

Buchbar bis 30.05.2024

Eine Kombination der beiden Reisen ist möglich.

Entfernung: 380 km

Hotel Friese
✆ 04932-8020
www.hotel-friese.de

Inklusivleistungen

- **Haustürabholung innerhalb des Rhein-Erft-Kreises**
- **Fahrt in modernen Reisebussen**
- **Fähre ab/bis Norddeich**
- **14 Übernachtungen mit Halbpension (Frühstücksbuffet, Abendmenü)**
- **Begrüßungsgetränk**
- **1 Inselrundfahrt**
- **Gepäckservice**
- **Kurtaxe**
- **DRK-Reisebegleitung**

Preis pro Person

Doppelzimmer	€ 2.250
Einzelzimmer Standard (15 qm)	€ 2.450
Einzelzimmer Komfort (18 qm)	€ 2.550

Frühbucherrabatt (bis 31.03.2024): **€ 100 pro Person**

Mindestteilnehmerzahl 18

DRK Seniorenreisen
Gemeinsam Erholung erleben

Bad Rothenfelde

Kur & Wellness

17.08. – 31.08.2024

Buchbar bis 15.06.2024

Entfernung: 355 km

Kurhotel Drei Birken

✆ 05424-6420
www.hotel-drei-birken.de

Inklusivleistungen

- **Haustürabholung innerhalb des Rhein-Erft-Kreises**
- **Fahrt in modernen Reisebussen**
- **14 Übernachtungen mit Halbpension (Frühstücksbuffet, abends 3-Gang-Menü oder Buffet)**
- **Begrüßungsgetränk**
- **Nutzung des Wellnessbereichs**
- **Leihbademantel**
- **1x Schnupperpaket: 1 Wärmeanwendung im Softpack, 1 Teilkörpermassage, 1 Maniküre oder Pediküre**
- **1 Kutschfahrt**
- **1 Ausflug**
- **Gepäckservice**
- **Kurtaxe**
- **DRK-Reisebegleitung**

Preis pro Person

Doppelzimmer	€ 2.075
Einzelzimmer	€ 2.150

Frühbucherrabatt
(bis 31.03.2024):
€ 100 pro Person

Mindestteilnehmerzahl 18

Außenansicht des Hotels

Ihr Reiseziel im Osnabrücker Land

Sole. Salz. Sinnesfreuden. Entspannen Sie sich und atmen Sie auf – hier im Heilbad Bad Rothenfelde. Die frische Luft der Gradierwerke, die Schönheit und Ruhe der Parkanlagen und das Ambiente eines traditionellen Kurortes mit seinen vielen Freizeitmöglichkeiten runden das Angebot für den perfekten Urlaub ab.

Ihre Unterkunft:
Kurhotel Drei Birken **** Superior

Im Herzen von Bad Rothenfelde, nahe den Gradierwerken, befindet sich das in dritter Generation privat geführte Hotel. Die Liebe zum Detail und die Kombination aus gutem Service und persönlichem Engagement lässt Sie hier dem Stress des Alltags entfliehen. Der Wellnessbereich bietet unter anderem einen Pool (32 qm), eine Infrarotkabine und eine finnische Sauna.

Zimmerausstattung: Dusche/WC, TV, Minibar, WLAN, Kaffee-/Teestation, Safe, Schreibtisch, Sitzecke und Balkon oder Loggia.

Zimmerbeispiel (Doppelzimmer)

Pool

Cuxhaven-Duhnen

Außenansicht des Hotels

Ihr Reiseziel an der Nordsee

Meeresluft, bunte Strandkörbe und eine faszinierende Landschaft voller Kontraste – als Perle der Nordsee ist Cuxhaven ein einzigartiges Urlaubsziel mit maritimem Flair. Die beschauliche Stadt verfügt über den zweitgrößten Fischereihafen Deutschlands und liegt direkt an der Mündung der Elbe. Sie erwartet eine abwechslungsreiche Landschaft aus kilometerlangen Sandstränden, Dünen, Wattenmeer und eine facettenreiche Stadt mit attraktiver Flaniermeile sowie interessanten Sehenswürdigkeiten und Museen.

Ihre Unterkunft: Hotel Seelust ****

Das familiengeführte, aus zwei getrennten Häusern mit Verbindungsgang bestehende, Hotel Seelust liegt in Duhnen – nur wenige Schritte vom schönen Sandstrand entfernt. Zu verschiedenen Restaurants und kleinen Geschäften gelangen Sie nach etwa 500 m; das Zentrum Cuxhavens erreichen Sie mit dem Bus innerhalb von 20 min (Haltestelle direkt vor dem Hotel).

Der SPA-Bereich lädt mit seinem Schwimmbad (5 x 10 m) und den beiden Saunen (finnische & Dampfsauna, tgl. von 16:30 bis 19:30 Uhr) zur Entspannung und Erholung ein.

Zimmerausstattung: Bad oder Dusche/WC, TV, Telefon, Safe & WLAN.

Zimmerbeispiel (Doppelzimmer)

Hotelschwimmbad

01.09. – 15.09.2024

Buchbar bis 05.07.2024

Entfernung: 430 km

Hotel Seelust

✆ 04721-4020
www.hotel-seelust-duhnen.de

Inklusivleistungen

- **Haustürabholung innerhalb des Rhein-Erft-Kreises**
- **Fahrt in modernen Reisebussen**
- **14 Übernachtungen mit Halbpension (Frühstücksbuffet, abends 3-Gang-Menü)**
- **Begrüßungsgetränk**
- **Kostenfreie Nutzung des Hotelschwimmbades und der Sauna**
- **1 Ausflug**
- **Gepäckservice**
- **Kurtaxe**
- **DRK-Reisebegleitung**

Preis pro Person

Doppelzimmer	€ 2.480
Einzelzimmer	€ 2.730
Doppel- als Einzelzimmer	€ 2.995

Frühbucherrabatt
(bis 31.03.2024):
€ 50 pro Person

Mindestteilnehmerzahl 18

DRK Seniorenreisen
Gemeinsam Erholung erleben

Bad Lippspringe

05.09. – 12.09.2024
12.09. – 19.09.2024

Buchbar bis 10.05.2024

Beide Reisen sind miteinander kombinierbar.

Entfernung: 220 km

Gästehaus Schmidt
✆ 05252-931144
www.gästehaus-schmidt.de

Inklusivleistungen

- **Haustürabholung innerhalb des Rhein-Erft-Kreises**
- **Fahrt in modernen Reisebussen**
- **7 Übernachtungen mit Halbpension (Frühstücksbuffet, abends 3-Gang-Menü)**
- **Begrüßungsgetränk**
- **1 Flasche Wasser auf dem Zimmer bei Anreise**
- **1 Ausflug**
- **Gepäckservice**
- **Kurtaxe**
- **DRK-Reisebegleitung**

Preis pro Person

Doppelzimmer	€ 1.100
Kleines Einzelzimmer (ca. 15 qm)	€ 1.140
Einzelzimmer Standard (ca. 20 qm)	€ 1.170
Doppel- oder Einzelzimmer	€ 1.240

Frühbucherrabatt (bis 31.03.2024): **€ 50 pro Person**

Mindestteilnehmerzahl 15

Bad Lippspringe

Ihr Reiseziel im Teutoburger Wald

Bad Lippspringe wird nicht umsonst eine „Blumenstadt“ genannt: Drei ganz unterschiedliche Kurparks prägen das Stadtbild: Der weitläufige Arminiuspark mit seinem alten Baumbestand, der urwüchsige und naturbelassene Jordanpark und zu guter Letzt der Kaiser-Karl-Park, der das Herzstück der Gartenschau ist. Genießen Sie die farbenfrohe Blumenpracht in Kombination mit erholsamer Waldidylle und gönnen Sie sich im Anschluss Kaffee und Kuchen in einem der hübschen Cafés der Stadt.

Ihre Unterkunft: Gästehaus Schmidt

Das von Familie Schmidt-Westermeier liebevoll familiengeführte Gästehaus liegt knapp 250 m vom wunderschönen Gartenschaugelände entfernt in einem ruhigen Wohnviertel, direkt an der Fußgängerzone. Das Motto des Hauses „Ankommen. Loslassen. Wohlfühlen.“ ist für die Familie eine Herzensangelegenheit und schon direkt bei Ankunft zu spüren. Hier fühlen Sie sich direkt wie zu Hause.

Der liebevoll angelegte Garten lädt zu einem ausgedehnten Sonnenbad auf der Liegewiese und einer Abkühlung im Naturschwimmteich ein. In der hauseigenen Sauna (gegen Gebühr) können Sie nach einem erlebnisreichen Tag wunderbar entspannen. Ein besonderes Schmuckstück des Hauses ist das Kaminzimmer, das mit einer kleinen Hausbibliothek, einem großen Fernseher und verschiedenen Gesellschaftsspielen für gemütliche Stunden sorgt.

Zimmereinrichtung: Dusche/WC, Föhn, TV & WLAN.

Zimmerbeispiel (Doppelzimmer)

Kaminzimmer

Boltenhagen

Strand & Meer

Außenansicht des Hotels

Ihr Reiseziel an der Ostsee

Zwischen Lübeck und Wismar, an einem der schönsten Strandabschnitte, liegt das Ostseeheilbad Boltenhagen. Ein gesundes Klima, gepflegte Sandstrände und der gemütliche Ortskern mit Cafés und Geschäften laden zum Genießen ein. Bummeln und flanieren Sie entlang der Promenaden und durch den Kurpark. Viele bezaubernde Winkel laden hier zum Verweilen ein. Die Marina „Weiße Wiek“ mit ihrem Fischereihafen, den vielen Booten und Restaurants mit kulinarischen Köstlichkeiten aus dem Meer ist ebenso einen Besuch wert wie die 290 m lange barrierefreie Seebrücke.

Ihre Unterkunft:
Seehotel Großherzog von Mecklenburg ****

Das First-Class-Seehotel liegt zentral im schönen Boltenhagen, nur durch den Hotelpark und die Promenade vom feinsandigen Strand getrennt. Direkt daneben befindet sich der kleine Kurpark und die Seebrücke, zur Marina gelangen Sie mit dem Bus innerhalb von 10 min.
Das freundliche, helle Ambiente und die klaren Linien prägen den Stil des Hauses. Im Panorama-SPA mit Schwimmbad (11 x 6 m), Finnischer Sauna, Bio-Sauna und Dampfbad können Sie sich am einmaligen Ostseeblick erfreuen und die Seele baumeln lassen.

Zimmerausstattung: Bad/WC, Minibar, Telefon, TV & Safe.

Zimmerbeispiel (Doppelzimmer)

Poollandschaft

14.10. – 26.10.2024

Buchbar bis 15.08.2024

Entfernung: 570 km

Seehotel Großherzog v. Mecklenburg
✆ 038825-500
www.seehotel-boltenhagen.de

Inklusivleistungen

- **Haustürabholung innerhalb des Rhein-Erft-Kreises**
- **Fahrt in modernen Reisebussen**
- **12 Übernachtungen mit Halbpension (in Buffetform)**
- **Kostenfreie Nutzung des Panorama-SPA**
- **1 Ausflug**
- **Gepäckservice**
- **Kurtaxe**
- **DRK-Reisebegleitung**

Preis pro Person

Doppelzimmer	€ 1.900
Einzelzimmer	€ 2.365

Frühbucherrabatt
(bis 31.05.2024):
€ 100 pro Person

Mindestteilnehmerzahl 18

DRK Seniorenreisen
Gemeinsam Erholung erleben

Juliusruh Rügen

Strand & Meer

05.11. – 13.11.2024

Buchbar bis 31.08.2024

Entfernung: 780 km

Aquamaris Strandresidenz

✆ 038391-440
www.aquamaris.de

Außenansicht des Hotels

Inklusivleistungen

- **Haustürabholung innerhalb des Rhein-Erft-Kreises**
- **Fahrt in modernen Reisebussen**
- **8 Übernachtungen mit Halbpension (Frühstücksbuffet, abends 3-Gang-Menü oder Buffet)**
- **Getränke zum Abendessen (Bier, Hauswein & alkoholfreie Getränke)**
- **Kostenfreie Nutzung der Wellnessoase & des Freizeitangebots**
- **Teilnahme an den kostenfreien sportlichen Aktivitäten und kulturellen Veranstaltungen des Hauses**
- **20% Ermäßigung auf buchbare Anwendungen im Hotel**
- **1 Ausflug**
- **Kurtaxe**
- **DRK-Reisebegleitung**

Ihr Reiseziel auf Rügen

Juliusruh liegt auf der Halbinsel Wittow und ist das nördlichste Ostseebad der Insel. Der feine Sandstrand und das klare Wasser lockten die Urlauber bereits im 19. Jahrhundert, weshalb zu dieser Zeit viele kleine Hotels und Pensionen im Stil der Bäderarchitektur erbaut wurden. Diese machen auch heute noch den unvergleichlichen Charme des kleinen Ortes aus. Der lange Sandstrand, die Schaabe, lädt auch in den kühleren Monaten zu langen Spaziergängen und Wanderungen ein. Im Ort selbst gibt es zahlreiche Restaurants, Bars und Geschäfte sowie den alten Kurpark aus dem Jahr 1795, dessen Schöpfer Julius von der Lancken der Namensgeber des Ortes war.

Ihre Unterkunft:
Aquamaris Strandresidenz Rügen ****

Das traumhaft gelegene 4-Sterne-Hotel befindet sich im Küstenwald des Seebads Juliusruh, mit direktem Zugang zum längsten Ostseestrand der Insel. Die weitläufige und attraktive Anlage beherbergt komfortable und gut ausgestattete Zimmer, welche das ganze Jahr über zu einem entspannten Rügenurlaub einladen.

Die kostenfreie Nutzung der 1.600 qm großen Wellnessoase mit Schwimmbad, verschiedenen Saunen, Eisgrotte, UV-Sonnenwiese und des Fitness- sowie des Freizeitcenters mit Kegelbahnen, Billard und Darts ist bereits im Preis inklusive. So kommt auch bei kühleren Temperaturen keine Langeweile auf.

Zimmerausstattung: Bad oder Dusche/WC, Föhn, Telefon, Radio, TV, WLAN, Minibar, Sitzecke und Balkon oder Terrasse.

Preis pro Person

Doppelzimmer	€ 1.375
Einzelzimmer	€ 1.575

Frühbucherrabatt (bis 31.05.2024): **€ 50 pro Person**

Mindestteilnehmerzahl 18

Wellnesslandschaft des Hotels

Zimmerbeispiel (Doppelzimmer)

A-ROSA Kurs Niederlande

Fluss-kreuz-fahrt

A-ROSA BRAVA

Ihr Reiseziel: Kurs Niederlande

Mit der A-ROSA BRAVA schiffen Sie sich ein auf eine Kurz Kreuzfahrt in die Niederlande. Die Route geht ab Köln nach Rotterdam, Amsterdam, Emmerich und zurück nach Köln. Natürlich haben Sie auch bei dieser Reise unsere gewohnten Inklusivleistungen mit der Haustürabholung innerhalb des Rhein-Erft-Kreises und Transfer zum Schiffsanleger nach Köln, DRK-Reisebegleitung und einem inkludierten Ausflug. Ihr Schiff die A-ROSA BRAVA verfügt über ein weitläufiges Sonnendeck, Whirlpool, Gourmet- Buffet mit Live-Cooking und einer Panoramalounge mit einer Bar und Tanzfläche.

Ihre Unterkunft: A-ROSA BRAVA

Ihr Tarif: Premium alles inklusive. Lassen Sie sich verwöhnen und genießen Sie VollpensionPlus mit täglich abwechslungsreichen Buffets und Live-Cooking mit frisch zubereiteten Spezialitäten. Nachmittags Kuchenbuffet mit Kaffee und Tee. Ganztags hochwertige Getränke laut Karte inklusive.

Ihre Kabinen in der Kat. S und A befinden sich im unteren Teil des Schiffs und verfügen über ein Bullauge als Fenster. Die Kabinen der Kat. C und D verfügen über einen französischen Balkon. Bitte beachten Sie, dass das Schiff über keinen Aufzug verfügt und die unterschiedlichen Decks nur über Treppen erreicht werden können.

Zimmerausstattung: Safe, Klimaanlage, Dusche/WC, TV, Saunatuch, Wolldecke, Telefon, WLAN, Kat. C und D mit französischem Balkon.

Kabine - Kat. C/D

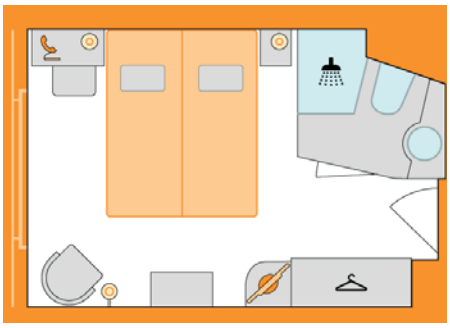

Grundriss - Kabine - Kat. C

12.11. – 16.11.2024

Buchbar bis 31.08.2024

A-ROSA BRAVA
www.a-rosa.de

Inklusivleistungen

- **Haustürabholung innerhalb des Rhein-Erft-Kreises**
- **4 Übernachtungen mit VollpensionPlus und Premium-Getränken**
- **Kostenfreie Nutzung der Wellnessoase & des Freizeitangebots**
- **Täglich abwechslungs-reiche Bordunterhaltung**
- **1 Ausflug**
- **DRK-Reisebegleitung**

Preis pro Person

Kat S DZ	€ 799
Kat A DZ	€ 919
Kat A EZ	€ 1059
Kat C DZ	€ 1079
Kat C EZ	€ 1249
Kat D DZ	€ 1059
Kat D EZ	€ 1349

Frühbucherrabatt
(bis 30.11.2023):
€ 100 pro Person
(bis 28.02.2024):
€ 50 pro Person

Mindestteilnehmerzahl 15

DRK Seniorenreisen
Gemeinsam Erholung erleben

Bad Füssing

Weih-
nachten
&
Silvester

20.12.24 – 03.01.25

Buchbar bis 25.09.2024

Entfernung: 670 km

Hotel Schweizer Hof
✆ 08531-91097
www.schweizer-hof.de

Inklusivleistungen

- **Haustürabholung innerhalb des Rhein-Erft-Kreises**
- **Fahrt in modernen Reisebussen**
- **14 Übernachtungen mit Halbpension (Frühstücksbuffet, abends 3-Gang-Menü oder Buffet)**
- **Begrüßungsgetränk**
- **Täglich Kaffee und ein Stück Kuchen am Nachmittag**
- **Leihbademantel**
- **Nutzung der hauseigenen Thermen- und Saunalandschaft**
- **Wassergymnastik (Mo. – Fr., außer an Feiertagen)**
- **1 Ausflug**
- **Gepäckservice**
- **Kurtaxe**
- **DRK-Reisebegleitung**

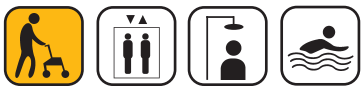

Preis pro Person

Doppelzimmer	€ 2.200
Doppel- als Einzelzimmer	€ 2.550

Frühbucherrabatt
(bis 31.05.2024):
€ 50 pro Person

Mindestteilnehmerzahl 18

Bad Füssing

Ihr Reiseziel in Niederbayern

Im Winter haben Europas meistbesuchte Thermen in Bad Füssing Hochsaison. Wohlig warmes Thermalwasser mit legendärer Heilwirkung garantiert auch bei kalten Temperaturen immer bestes Badeerlebnis und verspricht Gesundheit und Lebensfreude.

Ihre Unterkunft: Hotel Schweizer Hof ****

Genießen Sie die Feiertage und den Jahreswechsel im komfortablen und zentral gelegenen 4-Sterne-Thermenhotel, ganz in der Nähe des Kurparks und der Therme 1.
Im Mittelpunkt steht die hoteleigenen Therme mit großzügigem Thermalbewegungsbad (ca. 37°C) mit dem heilkräftigen Thermalmineralwasser und wertvollen Mineralien aus der Bad Füssinger Ursprungsquelle. Das Hotel biete auch eine Saunalandschaft mit 5 verschiedenen Saunen. Im neu errichteten Wintergarten können Sie entspannen und Kaffee, Kuchen und Snacks zu sich nehmen. Am Abend lockt die Hotelbar mit gepflegtem Getränkeservice.

Zimmerausstattung: Dusche/WC, Föhn, TV, Radio, Safe, WLAN, Kaffee-/Tee-Station, Kühlschrank, Sitzecke und Balkon.

Thermalbewegungsbad

Festtagsprogramm

- Musikalische Umrahmung an Weihnachten und Silvester (keine Live-Musik)
- Feuerwerk zum Jahreswechsel

Bad Dürkheim

Weih-nachten & Silvester

Außenansicht des Hotels — Foto von Jens Hollerith

Ihr Reiseziel in der Pfalz

Gönnen Sie sich etwas Besonderes und verbringen Sie die Festtage in der Wein- und Erlebnisstadt Bad Dürkheim. Ein breit gefächertes Angebot an Bade- und Trinkkuren hat die Stadt zum idealen Kur- und Heilzentrum mit jährlich vielen Besuchern gemacht. Hier gibt es eine der größten Gradierbauten Deutschlands. Konzerte, Theateraufführungen und Ausstellungen im Kulturzentrum finden das ganze Jahr über statt.

Ihre Unterkunft:
Kurpark-Hotel Bad Dürkheim **** Superior

Ruhig am oberen Kurpark von Bad Dürkheim aber dennoch zentral gelegen, bietet das Kurpark-Hotel den idealen Rahmen, die Feiertage festlich und kurzweilig zu verbringen.
Im Hotel finden Sie neben dem Restaurant und der Hotelbar noch das großzügige Wellnesszentrum „Vitalis“, das auf 530 qm neben einem kleinen Pool (6 x 4 m) mit Sprudelliegen und Gegenstromanlage zudem noch mit verschiedenen Saunen, einer Erlebnisdusche und Ruheräumen im Innen- und Außenbereich aufwartet.

Zimmerausstattung: Bad oder Dusche/WC, Föhn, TV, Radio, Safe, WLAN, Kaffee-/Tee-Station und Minibar.

Festtagsprogramm

- Warten aufs Christkind bei Kaffee und Gebäck
- Silvesterfeier mit Menü und Unterhaltungsmusik

Zimmerbeispiel (Doppelzimmer)

22.12.24 - 03.01.25

Buchbar bis 21.10.2024

Entfernung: 250 km

Kurpark-Hotel
✆ 06322-7970
www.kurpark-hotel.de

Inklusivleistungen

- **Haustürabholung innerhalb des Rhein-Erft-Kreises**
- **Fahrt in modernen Reisebussen**
- **12 Übernachtungen mit Halbpension (in Menü- oder Buffetform)**
- **Begrüßungsgetränk**
- **Getränke aus der Minibar**
- **Kostenfreie Nutzung des Wellnesszentrums**
- **Freier Eintritt in die Spielbank mit Führung und Demonstrationsspiel**
- **Stadtführung**
- **2 Ausflüge**
- **Gepäckservice**
- **Kurtaxe**
- **DRK-Reisebegleitung**

Preis pro Person

Doppelzimmer	€ 1.675
Einzelzimmer	€ 1.825
Doppel- als Einzelzimmer	€ 2.025

Frühbucherrabatt
(bis 31.03.2024):
€ 50 pro Person

Mindestteilnehmerzahl 18

Lippstadt

Weih-
nachten
&
Silvester

23.12.24 – 02.01.25

Buchbar bis 21.10.2024

Entfernung: 180 km

Quality Hotel Lippstadt
✆ 02941-9890
www.choicehotels.com

Marktplatz von Lippstadt

Inklusivleistungen

- **Haustürabholung innerhalb des Rhein-Erft-Kreises**
- **Fahrt in modernen Reisebussen**
- **10 Übernachtungen mit Halbpension (in Menü- oder Buffetform)**
- **Begrüßungsgetränk**
- **2 Spaziergänge im Grünen Winkel mit Kaffee und Kuchen**
- **Abschlusstag mit herzhaftem Eintopf, Schnittchen und einem alkoholfreien Getränk**
- **Führung durch „Peters Schokowelt“ mit anschließendem Kaffee und Kuchen**
- **Kurtaxe**
- **DRK-Reisebegleitung**

Ihr Reiseziel im Sauerland

Lippstadt, die wasserreichste Stadt Nordrhein-Westfalens, ist von zahlreichen Wasserläufen der Lippe durchzogen und wird auch das „Venedig Westfalens“ bezeichnet. Neben dem historischen Stadthaus, den mittelalterlichen Kirchen und dem Stadtpalais zeugen prächtige Fachwerkhäuser mit wertvollen Balkenschnitzereien von Tradition und Beständigkeit. Entdecken Sie die Stadt auf pittoresken Pfaden und lassen Sie sich verzaubern.

Ihre Unterkunft: Quality Hotel Lippstadt ****

Das Quality Hotel Lippstadt ist ein freundliches und helles Haus mit Wohlfühlatmosphäre. Es bietet stilvolle Zimmer und hervorragende Einrichtungen, die Komfort und Ruhe garantieren. Mit seiner malerischen Lage direkt am Ufer der Lippe und nur wenige Schritte von der bezaubernden Altstadt entfernt, bietet das Hotel einen perfekten Ausgangspunkt, um die Stadt zu erkunden.

Zimmerausstattung: Dusche/WC, Föhn, TV, Telefon, WLAN, Safe, Schreibtisch, Minibar und teilweise mit Balkon.

Außenansicht des Hotels

Zimmerbeispiel (Doppelzimmer)

Festtagsprogramm

- Festliche Weihnachtsmenüs
- Silvester-Gala mit Sektempfang, Live-Musik und Tanz, Mitternachtssnack und -sekt
- Stadtführung in Lippstadt mit Eintopfessen an Heiligabend
- Geschichten lesen am Kamin mit Plätzchen und einem Kännchen Kaffee

Preis pro Person

Doppelzimmer	€ 1.350
Doppel- als Einzelzimmer	€ 1.550

Frühbucherrabatt
(bis 31.05.2024):
€ 50 pro Person

Mindestteilnehmerzahl 18

Hillesheim – die Krimistadt

Tages-ausflug

Szene des „Eifel-Tatortes“

15. Mai 2024
Mittwoch
08:30 -
ca. 18:00 Uhr

Die genauen Abfahrt- und Ankunftszeiten werden Ihnen schriftlich mitgeteilt.

Entdecken Sie die Krimihauptstadt Hillesheim in der schönen Vulkaneifel! Sie werden auf einem Krimispaziergang durch die Stadt entlang der „Eifel-Tatorte“ von Jacques Berndorf und Ralf Kramp geführt. Neben einem historischen Ortskern finden Sie auch das Kriminalhaus mit einem umfangreichen Krimiarchiv, mit tausenden von Krimibänden. Restaurants, Cafés und viele Einkaufsmöglichkeiten runden das Angebot ab.

Danach entdecken Sie Deutschlands erstes Krimihotel mit verschiedenen Themenzimmern. Im Anschluss werden Sie bei einer umfangreichen „Tea Time“ mit ausgewählten Tees, klassischen Teespeisen wie Sandwiches oder Scones und Teegebäck verwöhnt.
Nutzen Sie so gestärkt die Zeit, um weitere spannende Tatorte auf eigene Faust zu erkunden.

Da im Hotel einige Stufen zum Tee-Salon führen, ist der Ausflug für Teilnehmer mit Rollatoren nur bedingt möglich.

Im Reisepreis enthalten:

- **Fahrt im Reisebus**
- **DRK-Reisebegleitung**
- **Krimi-Spaziergang**
- **Tea Time im Krimihotel**

Außenansicht des Hotels

Reisepreis pro Person

€ 66,00

Mindestteilnehmerzahl 30

DRK Seniorenreisen
Gemeinsam Erholung erleben

Spargelessen am Niederrhein und Stadtführung in Kempen

Tages-ausflug

05.06.2024
Mittwoch
09:30 -
ca. 19:00 Uhr

Die genauen Abfahrt- und Ankunftszeiten werden Ihnen schriftlich mitgeteilt.

Kempten

Im Reisepreis enthalten:

- **Fahrt im Reisebus**
- **DRK-Reisebegleitung**
- **Führung über den Spargelhof**
- **Spargelessen auf dem Genholter Hof**
- **Stadtführung in Kempen**

Der Genholter Hof in Brüggen am Niederrhein ist ein traditioneller landwirtschaftlicher Familienbetrieb mit vielen Facetten.
Die besondere Leidenschaft aber gilt dem Burgi-Spargel – einer Spezialität direkt aus der Burggemeinde Brüggen. Nur vier Betriebe in der Region bauen diesen besonders zarten und aromatischen Spargel an. Bei einer kurzen Führung über den Hof wird Ihnen die Ernte und Verarbeitung des Spargels nähergebracht. Danach genießen Sie diese Köstlichkeit im hofeigenen Saisonrestaurant. Bei einem Besuch im Hofladen können Sie sich über ausgesuchte und saisonale Produkte aus der heimischen Landwirtschaft freuen.
Gestärkt geht es weiter nach Kempen mit seinem kompakten historischen Stadtkern, der es in sich hat: Kempen ist wirklich eine runde Sache. Die Altstadt mit sehenswerten Patrizierhäusern und Fachwerkbauten gilt als eine der schönsten am gesamten Niederrhein. Kempen ist Anziehungspunkt für Besucher aus nah und fern und Mittelpunkt des kulturellen und touristischen Lebens am Niederrhein. Lassen Sie sich während einer Stadtführung bezaubern, und erkunden Sie im Anschluss Kempen auf eigene Faust.

Reisepreis pro Person

€ 71,00

Mindestteilnehmerzahl 30

DRK Seniorenreisen
Gemeinsam Erholung erleben

Grugapark Essen

Tages-ausflug

Grugapark

Der Grugapark in Essen befindet sich in einem der ehemaligen Zentren der Montanindustrie und besteht schon seit über 90 Jahren. Während sich Essen von der Kohle- und Stahlstadt zur „Grünen Hauptstadt Europas 2017“ entwickelte, war der Grugapark schon immer das grüne Herz der Großstadt für Jung und Alt von nah und fern. Der Park lädt auf rund 60 ha ein, Natur hautnah zu entdecken, die Parktiere kennen zu lernen und Open-Air eine der größten Skulpturenausstellungen Deutschlands zu besuchen. Man kann aber auch einfach nur die wunderschöne und vielfältige Blumenpracht bestaunen und zur Ruhe kommen.

Bei einer allgemeinen Parkführung wird Ihnen die Schönheit des Parks nähergebracht. Im Anschluss gibt es eine Stärkung, bevor Sie dann zu einer kleinen Rundfahrt mit der Grugabahn aufbrechen.

Bitte achten Sie auf wetterangepasste Kleidung und vor allem festes Schuhwerk.

27. Juni 2024
Donnerstag
08:15 -
ca. 18:30 Uhr

Die genauen Abfahrt- und Ankunftszeiten werden Ihnen schriftlich mitgeteilt.

Im Reisepreis enthalten:

- **Fahrt im Reisebus**
- **DRK-Reisebegleitung**
- **Eintritt in den Grugapark**
- **Parkführung**
- **Mittagessen**
- **Fahrt mit der Grugabahn**

Reisepreis pro Person

€ 74,00

Mindestteilnehmerzahl 30

DRK Seniorenreisen
Gemeinsam Erholung erleben

Vulkanexpress & Geysir Andernach

Tages-ausflug

09.07.2024
Dienstag
07:30 -
ca. 20:00 Uhr

Die genauen Abfahrt- und Ankunftszeiten werden Ihnen schriftlich mitgeteilt.

Brohltalbahn

Mit der Schmalspurbahn „Vulkanexpress“ fahren Sie durch das schöne Brohltal bis zum Bahnhof Engeln. Von dort aus geht es mit dem Bus weiter zur Vulkan Brauerei, wo ein leckeres Mittagessen auf Sie wartet. Gestärkt geht es weiter zum Kaltwassergeysir bei Andernach, dem weltweit größten seiner Art!

Sie erkunden ein Museum, das Sie mit seinen Kulissen und Exponaten in Staunen versetzen wird. Erfahren Sie auf eindrucksvolle Weise, welche ungeheuren Kräfte im Inneren der Erde wirken und erleben Sie ein Naturschauspiel, das einzigartig in Deutschland ist.

Im Anschluss geht es per Schiff stromabwärts auf dem Rhein bis zum Namedyer Werth, wo Sie den Ausbruch des Geysirs hautnah erleben!

Im Reisepreis enthalten:

- **Fahrt im Reisebus**
- **DRK-Reisebegleitung**
- **Fahrt mit dem Vulkanexpress**
- **Mittagessen**
- **Geysir-Erlebniszentrum (Museum)**
- **Schifffahrt zum Geysir inkl Führung**
- **Geysir-Ausbruch im Naturschutzgebiet Namedyer Werth**

Reisepreis pro Person

€ 95,00

Mindestteilnehmerzahl 30

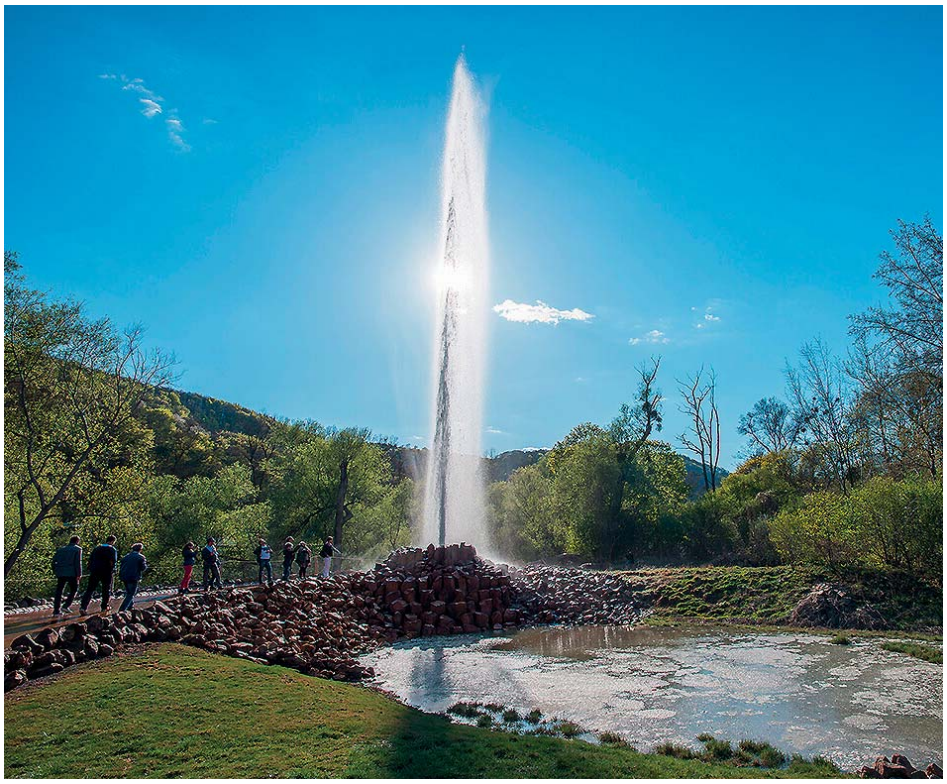

DRK Seniorenreisen
Gemeinsam Erholung erleben

Schifffahrt Köln – Königswinter und auf den Drachenfels

Tages-ausflug

KD-Schiff

22. August 2024
Donnerstag
08:00 –
ca. 19:00 Uhr

Die genauen Abfahrt- und Ankunftszeiten werden Ihnen schriftlich mitgeteilt.

Im schönen Köln startet die abwechslungsreiche Schiffstour mit der KD nach Königswinter. An Bord genießen Sie ein Mittagessen, das Sie für den anschließenden Ausflug stärkt. Vom Anleger aus werden Sie nach einem kurzen Spaziergang (ca. 500 m) am Fuß des Siebengebirges eine Fahrt mit der nostalgischen Drachenfelsbahn hoch auf den meistbesuchten Berg am Rhein erleben. Deutschlands älteste noch in Betrieb befindliche Zahnradbahn bringt Sie direkt zum Drachenfelsplateau mit seinem grandiosen Blick über den Fluss. Den Nachmittag können Sie ganz entspannt genießen, nach Wunsch auf eigene Faust das Schloss Drachenburg erkunden oder gemütlich zu Kaffee und Kuchen einkehren. Nach einem erlebnisreichen Tag bringt Sie der Reisebus wieder zurück nach Bergheim.

Im Reisepreis enthalten:

- **Fahrt im Reisebus**
- **DRK-Reisebegleitung**
- **Rheinschifffahrt Köln – Königswinter**
- **Mittagessen an Bord**
- **Fahrt mit der Drachenfelsbahn**

Reisepreis pro Person

€ 84,00

Mindestteilnehmerzahl 30

DRK Seniorenreisen
Gemeinsam Erholung erleben

Von Boppard nach Rüdesheim mit dem Schaufelrad-Dampfer

Tages-ausflug

12.09.2024
Donnerstag
08:00 -
ca. 19:30 Uhr

Die genauen Abfahrt- und Ankunftszeiten werden Ihnen schriftlich mitgeteilt.

Schaufelrad-Dampfer GOETHE

Im Reisepreis enthalten:

- **Fahrt im Reisebus**
- **DRK-Reisebegleitung**
- **Rheinfahrt mit dem Schaufelrad-Dampfer GOETHE**
- **Mittagessen an Bord**
- **Gelegenheit zu einem Stadtbummel in Rüdesheim**

Die Schönheit des Rheins entdecken. Vorbei an den vielen Burgen, wie der Burg Maus, der Burg Rheinfels oder der Schönburg. Erleben Sie romantische Fachwerkstädtchen, ehrwürdige Kirchenbauten oder den sagenumwobenen Felsen der Loreley.

Genießen Sie das Erlebnis der Flussfahrt mit dem nostalgischen Schaufelrad-Dampfer GOETHE, der die faszinierende Technik der Vergangenheit eindrucksvoll zur Geltung bringt.

An Bord sorgt eine gepflegte Gastronomie für Ihr leibliches Wohl.

Diese Fahrt führt Sie mitten hinein in die vielgerühmte Burgenstrecke des Mittelrheins, die übrigens auch in die Liste des Weltkulturerbes der UNESCO aufgenommen wurde.

In Rüdesheim angekommen haben Sie Zeit zur freien Verfügung, bevor der Reisebus Sie wieder zurück nach Bergheim bringt.

Reisepreis pro Person

€ 80,00

Mindestteilnehmerzahl 30

Rüdesheim

DRK Seniorenreisen
Gemeinsam Erholung erleben

Kloster Maria Laach und das Vulkanmuseum

Tages-ausflug

Abtei Maria Laach

09.10.2024
Donnerstag
08:00 –
ca. 18:30 Uhr

Die genauen Abfahrt- und Ankunftszeiten werden Ihnen schriftlich mitgeteilt.

Die Abtei Maria Laach wurde 1093 gegründet. Durch die Wiederbesiedlung durch Benediktinermönche aus der Erzabtei Beuron 1892 wurde die Abtei zum Mittelpunkt der deutschen liturgischen Bewegung und zum Zentrum für geistige, künstlerische und handwerkliche Betätigung. Während einer Führung werden Ihnen die Johanniskapelle, die Nikolauskapelle und Teile des Klosters sowie die Jesuitenbibliothek vorgestellt. Nach einem Mittagessen im Klosterrestaurant können Sie noch die verschiedenen Ausstellungen der Klosterbetriebe besichtigen.

Im Anschluss daran bringt Sie der Bus in das nur wenige Kilometer entfernte Vulkanmuseum Lava-Dome. Völlig gefahrlos werden Sie „Im Land der Vulkane“ Teil eines Vulkanausbruchs und bekommen die extremen Kräfte der Natur auf spektakuläre Art und Weise demonstriert. Danach steigen Sie hinab in die Lavakeller, mitten in ein System aus Stollen und Schächten, das durch den Basaltabbau in der Frühen Neuzeit entstand und das später auch die Mendiger Bierbrauer als ehemals größten Kühlschrank der Welt zu nutzen wussten.
Für den Besuch im Lavakeller benötigen Sie warme Kleidung und festes Schuhwerk. Dort herrschen ganzjährig Temperaturen von 6-9 °C.

Im Reisepreis enthalten:

- **Fahrt im Reisebus**
- **DRK-Reisebegleitung**
- **Eintritt in die Abtei Maria Laach**
- **Klosterführung**
- **Mittagessen**
- **Eintritt in das Vulkanmuseum**
- **Führung im Lava-Dome und Lavakeller**

Reisepreis pro Person

€ 78,00

Mindestteilnehmerzahl 30

DRK Seniorenreisen
Gemeinsam Erholung erleben

Köln – Adventsfahrt auf dem Rhein mit Kaffee und Waffeln

Tages-ausflug

05.12.2024
Donnerstag
14:00 –
ca. 19:00 Uhr

Die genauen Abfahrt- und Ankunftszeiten werden Ihnen schriftlich mitgeteilt.

Abendstimmung in Köln

Verbringen Sie einen gemütlichen Nachmittag auf dem stimmungsvoll geschmückten Schiff der KD. Die „Nachmittagsfahrt im Advent“ lockt mit entspannter Weihnachtsstimmung und Livemusik. Während die Kölner Innenstadt in vorweihnachtlicher Hektik versinkt, genießen Sie auf dem Schiff die schönen Seiten des Advents: den bunten Lichterglanz an den Ufern, festliche Livemusik und süße Leckereien.

In den zwei Stunden an Bord können Sie ganz entspannt Ihrer Weihnachtsstimmung frönen und sich am schönen Anblick des Kölner Stadtpanoramas erfreuen.

Mit belgischen Waffeln, heißen Kirschen und Sahne können Sie diesen schönen Tag ausklingen lassen.

Im Reisepreis enthalten:

- **Fahrt im Reisebus**
- **DRK-Reisebegleitung**
- **Adventsschifffahrt auf dem Rhein**
- **Kaffee, Tee oder heiße Schokolade, belgische Waffeln mit heißen Kirschen und Sahne**

Reisepreis pro Person

€ 64,00

Mindestteilnehmerzahl 30

DRK Seniorenreisen
Gemeinsam Erholung erleben

Sie sind schon einmal als Gast mit uns verreist und waren begeistert?

Erzählen Sie es gerne weiter – es lohnt sich!

Für jeden neuen Gast*, der sich bei uns für eine Mehrtagesreise anmeldet, bekommen Sie nach der durchgeführten Reise einen Reisegutschein über 50 €, den Sie bei Ihrer nächsten Reise mit uns einlösen können.

Vielen Dank für Ihre Empfehlung und das damit verbundene Vertrauen.

Informieren Sie sich bei unserem Reiseteam unter:
02271-606-115/-116 mit dem Stichwort „Gäste werben Gäste“.

* Der neue Gast war noch nie Teilnehmer bei einer unserer Mehrtagesreisen und kann auch nur einmal von einem Bestandskunden oder Paar geworben werden. Bereits vorliegende Buchungen können nicht berücksichtigt werden.

Alles ohne Selbstbehalt!

Hand in Hand ist HanseMerkur

Unsere Empfehlung für Sie!

3 x besser Schutz Plus

Europa, bis 45 Tage

Reise-Rücktrittsversicherung
- Versicherungssumme bis zur Höhe des jeweiligen Reisepreises

Urlaubsgarantie
- zusätzlicher Kostenersatz bei Reiseabbruch, bei vorzeitiger oder verspäteter Rückreise

Reise-Krankenversicherung
Bei Krankheit oder Unfall im Ausland erstatten wir Ihnen die Kosten für:
- ambulante Behandlung beim Arzt, Zahnarzt, Medikamente
- stationäre Behandlung im Krankenhaus einschließlich Operationen
- medizinisch sinnvolle Rücktransporte (auch Rettungsflüge)

Notfall-Versicherung
- Notruf-Service, weltweit – rund um die Uhr

Diese Reiseversicherungen können generell nicht abgeschlossen werden für Kreuzfahrten (Hochseetouristik) sowie für Flugreisen mit einem Reisepreis von mehr als 2.000,– EUR.

3 x besser-Schutz
ohne Selbstbehalt

Reisepreis je Person bis EUR	Prämie je Person EUR
100,–	15,–
300,–	20,–
600,–	30,–
1.000,–	38,–
1.001,– bis 10.000,–	48,–

Reise-Rücktrittsversicherung + Urlaubsgarantie

Versicherungsleistung
- Wenn Sie von einer Reise außerplanmäßig – z. B. wegen unerwarteter schwerer Erkrankung, Unfall, Verlust des Arbeitsplatzes – vor Reisebeginn zurücktreten oder die Reise verspätet antreten müssen, ersetzen wir Ihnen
  - die Rücktrittskosten
  - die Mehrkosten einer verspäteten Hinreise
  - Kostenersatz bei Reiseabbruch, bei vorzeitiger oder verspäteter Rückreise

Reise-Rücktritt + Urlaubsgarantie
ohne Selbstbehalt

Reisepreis je Person bis EUR	Prämie je Person EUR
100,–	12,–
300,–	18,–
600,–	24,–
1.000,–	34,–
1.001– bis 10.000,–	40,–

AZ 657 10.20

Selbstbehalt: Kein Selbstbehalt!
Abschlussfrist: Bitte schließen Sie Ihre Reiseversicherung spätestens 30 Tage vor Reisebeginn ab.
Hinweis: Die Prämien gelten zum Zeitpunkt des Katalogdruckes und können sich zum Zeitpunkt der Reisebuchung geändert haben.
Diese Informationen geben den Versicherungsumfang nur beispielhaft wieder. Die kompletten Bedingungen erhalten Sie im Reisebüro. Sie können die Bedingungen auch im Internet unter www.hmrv.de/avb abrufen.

Maßgebend für den Versicherungsschutz sind die Versicherungsbedingungen VB-RKS 2018 (T-D) der HanseMerkur Reiseversicherung AG.
Außergerichtliche Schlichtungs- und Beschwerdeverfahren: Schlichtungsversuche und Beschwerden können – wenn eine Einigung mit der HanseMerkur nicht erzielt werden kann – an folgende Schlichtungs- und Beschwerdestellen gerichtet werden: Zuständig für alle Versicherungszweige: Versicherungsombudsmann e.V., Postfach 08 06 32, 10006 Berlin, www.versicherungsombudsmann.de

Allgemeine Reisebedingungen

1. Abschluss des Reisevertrages

Mit der Anmeldung bietet der Kunde dem Deutschen Roten Kreuz Kreisverband Rhein Erft e.V. (DRK-Rhein-Erft) den Abschluss eines Reisevertrages verbindlich an. Die Anmeldung muss schriftlich erfolgen. Sie erfolgt durch den Anmelder auch für alle in der Anmeldung genannten bzw. aufgeführten Teilnehmer, für deren Vertragsverpflichtungen er wie für seine eigenen Verpflichtungen einsteht, sofern er nicht ausdrücklich erklärt, in fremdem Namen zu handeln. Mit der Reiseanmeldung werden die allgemeinen Reisebedingungen anerkannt.
Der Vertrag kommt mit der Annahme durch das DRK-Rhein-Erft zustande. Die Annahme bedarf keiner bestimmten Form. Bei oder unverzüglich nach Vertragsschluss wird das DRK-Rhein-Erft dem Teilnehmer die Reisebestätigung aushändigen.
Weicht der Inhalt der Reisebestätigung vom Inhalt der Anmeldung ab, so liegt ein neues Angebot des DRK-Rhein-Erft vor, an das es für die Dauer von 10 Tagen gebunden ist. Der Vertrag kommt auf der Grundlage dieses neuen Angebotes zustande, wenn der Kunde innerhalb dieser Bindungsfrist die Annahme erklärt.
Wenn für ein gebuchtes ½ Doppelzimmer der zweite Reiseteilnehmer durch Rücktritt ausscheidet, wird für den Verbleibenden ein Einzelzimmerzuschlag berechnet.

2. Zahlungsbedingungen

Nach Zusendung der Buchungsbestätigung/ Rechnung sowie des Reisesicherungsscheins ist innerhalb von 14 Tagen eine Anzahlung in Höhe von 20 % des Reisepreises fällig. Der Restbetrag ist bis zum 21. Tag vor der Abreise zu zahlen. Bei Buchungen kürzer als 30 Tage vor Reisebeginn ist der gesamte Reisepreis sofort zahlungsfällig.
Leistet der Kunde die Anzahlung und/oder die Restzahlung nicht entsprechend den vereinbarten Zahlungsfälligkeiten, obwohl das DRK-Rhein-Erft zur ordnungsgemäßen Erbringung der vertraglichen Leistungen bereit und in der Lage ist, seine gesetzlichen Informationspflichten erfüllt hat und kein gesetzliches oder vertragliches Zurückbehaltungsrecht des Kunden besteht, so ist das DRK-Rhein-Erft berechtigt, nach Mahnung mit Fristsetzung vom Pauschalreisevertrag zurückzutreten und den Kunden mit Rücktrittskosten gemäß Ziffer 5 zu belasten.

3. Leistungen

Der Umfang der vertraglichen Leistungen ergibt sich aus der Leistungsbeschreibung im Prospekt und den Angaben in der Reisebestätigung. Nebenabreden bedürfen einer schriftlichen Bestätigung.
Die Prospektangaben sind für das DRK-Rhein-Erft bindend. Das DRK-Rhein-Erft behält sich jedoch ausdrücklich vor, vor Vertragsabschluß eine Änderung der Prospektangaben zu erklären, über die der Reisende vor Buchung informiert wird.

4. Preis- und Leistungsänderungen

Das DRK-Rhein-Erft behält sich nach Maßgabe der § 651f, 651g BGB und der nachfolgenden Regelungen vor, die ausgeschriebenen und mit der Buchung bestätigten Preise im Falle einer
a) Erhöhung der Beförderungskosten (z. B. durch höhere Treibstoff- oder andere Energiekosten),
b) Erhöhung der Steuern oder sonstigen Abgaben für vereinbarte Reiseleistungen, wie z. B. Touristenabgaben,
c) Änderung der Wechselkurse
in dem Umfang anzupassen, wie sich deren Erhöhung auf den Reisepreis auswirkt, sofern zwischen Vertragsabschluss und dem vereinbarten Reisetermin mehr als 4 Monate liegen.

Im Falle einer nachträglichen Änderung des Reisepreises oder einer Änderung einer wesentlichen Reiseleistung hat das DRK-Rhein-Erft den Reisenden unverzüglich, spätestens jedoch 21 Tage vor Reiseantritt, davon in Kenntnis zu setzen. Beträgt die Erhöhung mehr als 8 % des Reisepreises, oder im Fall einer erheblichen Änderung einer wesentlichen Reiseleistung, ist der Reisende berechtigt, von der Reise kostenfrei zurückzutreten oder die Teilnahme an einer mindestens gleichwertigen Reise zu verlangen, wenn das DRK-Rhein-Erft in der Lage ist, eine solche Reise ohne Mehrpreis für den Reisenden aus seinem Angebot anzubieten.
Diese Rechte müssen unverzüglich nach der Erklärung der Preiserhöhung bzw. Änderung der Reiseleistung geltend gemacht werden.

5. Rücktritt / Umbuchungen

Nach dem jederzeit möglichen Rücktritt vor Reisebeginn ist der Kunde verpflichtet, pauschal folgende Entschädigungen zu zahlen:

Rücktritt bei Mehrtagesreisen:
Rücktritt bis zum

30. Tag vor Reisebeginn	20 % des Reisepreises
vom 29. bis 22. Tag	30 % des Reisepreises
vom 21. bis 15. Tag	50 % des Reisepreises
vom 14. bis 8. Tag	65 % des Reisepreises
vom 7. bis 1. Tag	75 % des Reisepreises
am Reisetag	100 % des Reisepreises

Im Falle einer Stornierung einer verbindlichen Reiseanmeldung, wird – unabhängig vom Zeitpunkt – mindestens ein Betrag von 50 € pro Buchung (Bearbeitungsentgelt) erhoben.
Abweichende Stornoregelungen sind aus der Buchungsbestätigung/ Rechnung zu ersehen.
Maßgeblich für die oben genannten Fristen ist der Tag, an dem das DRK-Rhein-Erft über den Rücktritt informiert wurde. Dies kann mündlich, muss aber sicherheitshalber auch schriftlich geschehen.
Tritt ein Dritter in den Vertrag ein, so haften dieser und der ursprünglich vorgesehene Reisende dem DRK-Rhein-Erft gegenüber als Gesamtschuldner für den Reisepreis und evtl. entstehende Mehrkosten.
für den Reisepreis und evtl. entstehende Mehrkosten.

Rücktritt bei Tagestouren:
Bei Rücktritt ab 3 Wochen vor Reisebeginn erheben wir eine Stornogebühr von 50 % des Reisepreises, ab 1 Woche vor Reisebeginn wird der Preis voll berechnet bzw. nicht erstattet. Die Nennung eines Ersatzteilnehmers ist jedoch kostenlos möglich. Tritt ein Dritter in den Vertrag ein, so haften dieser und der ursprünglich vorgesehene Reisende dem DRK-Rhein-Erft gegenüber als Gesamtschuldner für den Reisepreis und evtl. entstehende Mehrkosten.

6. Nicht in Anspruch genommene Leistungen

Wir bieten ausschließlich Pauschalreisen mit einem festen Programm an. Nimmt ein Teilnehmer einzelne Leistungen dieses Programms nicht wahr, können diese vom Gesamtpreis nicht erstattet werden. Dies gilt auch im Falle einer vorzeitigen Rückreise/ eines Reiseabbruchs.

7. Rücktritt und Kündigung durch das DRK-Rhein-Erft

Sollte die ausgeschriebene Mindestteilnehmerzahl vor Reisebeginn nicht erreicht werden, so behält sich das DRK-Rhein-Erft das Recht vor, diese Reise abzusagen. Hiervon werden die Reisenden umgehend informiert; ihnen entstehen in diesem Fall keine Kosten. Darüber hinaus haftet das DRK-Rhein-Erft nicht.
Wenn der Reisende die Durchführung der Reise ungeachtet einer Abmahnung des DRK-Rhein-Erft nachhaltig stört, falsche Angaben in dem persönlichen Fragebogen gemacht hat oder sich in einem solchen Maße vertragswidrig verhält, dass die sofortige Aufhebung des Vertrages gerechtfertigt ist, kann das DRK-Rhein-Erft den Reisevertrag fristlos kündigen. Das DRK-Rhein-Erft behält dann den Anspruch auf den Reisepreis; ersparte Aufwendungen werden jedoch erstattet.

8. Kündigung infolge höherer Gewalt

Wird die Reise infolge bei Vertragsabschluß nicht voraussehbarer höherer Gewalt erheblich erschwert, gefährdet oder beeinträchtigt, so können sowohl das DRK-Rhein-Erft als auch der Reisende den Vertrag kündigen. Wird der Vertrag gekündigt, so kann das DRK-Rhein-Erft für die bereits erbrachten oder zur Beendigung der Reise noch zu erbringenden Reiseleistungen eine angemessene Entschädigung verlangen.
Weiterhin ist das DRK-Rhein-Erft verpflichtet, die notwendigen Maßnahmen zu treffen, insbesondere, falls der Vertrag Rückbeförderung umfasst, den Reisenden zurückzubefördern. Die Mehrkosten für die Rückbeförderung sind vom Reisenden und dem DRK-Rhein-Erft je zur Hälfte zu tragen. Weitere Mehrkosten gehen zu Lasten des Reisenden.

9. Gewährleistung

Abhilfe
Wird die Reise nicht vertragsgemäß erbracht, so kann der Reisende Abhilfe verlangen, sofern er unverzüglich die Beanstandungen anzeigt. Das DRK-Rhein-Erft kann die Abhilfe verweigern, wenn sie einen unverhältnismäßigen Aufwand erfordert. Das DRK-Rhein-Erft kann auch in der Weise Abhilfe schaffen, dass es eine gleichwertige Ersatzleistung erbringt.
Gepäckverlust: Schäden oder Zustellungsverzögerungen bei Flugreisen empfehlen wir dringend unverzüglich am betreffenden Flughafen mittels Schadensanzeige der zuständigen Fluggesellschaft anzuzeigen. Darüber hinaus ist der Schaden oder der Verlust an einem Gepäckstück der Reiseleitung anzugeben.

Minderung des Reisepreises
Für die Dauer einer nicht vertragsgemäßen Erbringung der Reise kann der Reisende die entsprechende Herabsetzung des Reisepreises verlangen (Minderung). Die Minderung tritt nicht ein, wenn es der Reisende schuldhaft unterlässt, den Mangel anzuzeigen.
Kündigung des Vertrages
Wird eine Reise infolge eines Mangels erheblich beeinträchtigt und leistet das DRK-Rhein-Erft innerhalb einer angemessenen Frist keine Abhilfe, so kann der Reisende im Rahmen der gesetzlichen Bestimmungen den Reisevertrag - in seinem eigenen Interesse und aus Beweissicherungsgründen durch schriftliche Erklärung - kündigen. Dasselbe gilt, wenn dem Reisenden die Reise infolge eines Mangels aus wichtigem, dem DRK-Rhein-Erft erkennbaren Grund, nicht zuzumuten ist. Der Bestimmung einer Frist für die Abhilfe bedarf es nur dann nicht, wenn Abhilfe unmöglich ist oder vom DRK-Rhein-Erft verweigert wird, oder wenn die sofortige Kündigung des Vertrages durch ein besonderes Interesse des Reisenden gerechtfertigt ist. Er schuldet dem DRK-Rhein-Erft den auf die in Anspruch genommenen Leistungen entfallenden Teil des Reisepreises, sofern diese Leistungen von Interesse für ihn waren.

Schadenersatz
Der Reisende kann unbeschadet der Minderung oder der Kündigung Schadenersatz wegen Nichterfüllung verlangen, es sei denn, der Mangel der Reise beruht auf einem Umstand, den das DRK-Rhein-Erft nicht zu vertreten hat.

10. Beschränkung der Haftung

Die vertragliche Haftung des DRK-Rhein-Erft für Schäden, die nicht Körperschäden sind, ist insgesamt auf die Höhe des dreifachen Reisepreises beschränkt, soweit ein Schaden des Reisenden weder vorsätzlich noch grob fahrlässig herbeigeführt wird oder soweit das DRK-Rhein-Erft für einen dem Reisenden entstehenden Schaden allein wegen eines Verschuldens eines Leistungsträgers verantwortlich ist. Das DRK-Rhein-Erft haftet nicht für Leistungsstörungen im Zusammenhang mit Leistungen, die als Fremdleistungen lediglich vermittelt werden.
Die Haftung des DRK-Rhein-Erft ist ausgeschlossen oder beschränkt, soweit aufgrund internationaler Übereinkommen oder auf solchen beruhender gesetzlicher Vorschriften, die auf die von einem Leistungsträger zu erbringenden Leistungen anzuwenden sind, dessen Haftung ebenfalls ausgeschlossen oder beschränkt ist.

11. Mitwirkungspflicht

Der Reisende ist verpflichtet, bei aufgetretenen Leistungsstörungen im Rahmen der gesetzlichen Bestimmungen mitzuwirken, eventuelle Schäden zu vermeiden oder gering zu halten.
Der Reisende ist insbesondere verpflichtet, seine Beanstandungen unverzüglich der örtlichen Reiseleitung zur Kenntnis zu geben. Diese ist beauftragt, für Abhilfe zu sorgen, sofern dies möglich ist. Sollte dies nicht möglich sein, muss das DRK-Rhein-Erft darüber in Kenntnis gesetzt werden. Unterlässt der Reisende schuldhaft, einen Mangel anzuzeigen, so tritt ein Anspruch auf Minderung nicht ein.

12. Ausschluss von Ansprüchen und Verjährung

Ansprüche wegen nicht vertragsgemäßer Erbringung der Reise hat der Reisende unverzüglich gegenüber dem DRK-Rhein-Erft schriftlich geltend zu machen.
Vertragliche Ansprüche des Reisenden verjähren in zwei Jahren. Die Verjährungsfrist beginnt mit dem Tag, an dem die Reise dem Vertrag nach enden sollte. Schweben zwischen dem Reisenden und dem DRK-Rhein-Erft Verhandlungen über den Anspruch oder die den Anspruch begründenden Umstände, so ist die Verjährung gehemmt, bis der Reisende oder das DRK-Rhein-Erft die Fortsetzung der Verhandlung schriftlich verweigert. Die Verjährung tritt frühestens drei Monate nach Ende der Hemmung ein.
Ausgeschlossen ist eine Abtretung von Ansprüchen eines Reiseteilnehmers gegen das DRK-Rhein-Erft an Dritte, auch Ehegatten und Verwandte. Ebenso ist die rechtliche Geltendmachung der Ansprüche des Reiseteilnehmers durch Dritte in eigenem Namen unzulässig.

13. Pass-, Visa-, und Gesundheitsvorschriften

Das DRK-Rhein-Erft informiert Staatsangehörige von EU-Staaten über Bestimmungen von Pass-, Visa- und Gesundheitsvorschriften des geplanten Urlaubszieles sowie deren eventuelle Änderungen vor Reiseantritt.
Für Angehörige anderer Staaten gibt das zuständige Konsulat Auskunft. Für die Einhaltung aller für die Durchführung der Reise wichtigen Vorschriften ist der Reisende selbst verantwortlich.
Alle Nachteile, insbesondere die Zahlung von Rücktrittskosten, die aus der Nichtbefolgung dieser Vorschriften erwachsen, gehen zu Lasten des Reisenden, es sei denn, dass diese durch eine schuldhafte Falsch- oder Nichtinformation des DRK-Rhein-Erft bedingt sind.
Das DRK-Rhein-Erft haftet nicht für die rechtzeitige Erteilung und den Zugang notwendiger Visa durch die jeweilige diplomatische Vertretung. Zur Erlangung von Visa etc. muss der Reisende mit einem ungefähren Zeitraum von acht Wochen rechnen.

14. Gerichtsstand

Gerichtsstand ist Bergheim.

15. Versicherungen

Das DRK-Rhein-Erft empfiehlt den Abschluss von Reiseversicherungen.

16.Datenschutz

Informationen zum Umgang mit den personenbezogenen Daten des Reisenden befinden sich in der Datenschutzerklärung, die unserem Katalog beiliegt.

17. Unwirksamkeit einzelner Bestimmungen

Die Unwirksamkeit einzelner Bestimmungen begründet nicht die Unwirksamkeit sonstiger Bestimmungen oder des gesamten Reisevertrages.

Deutsches Rotes Kreuz Kreisverband Rhein-Erft e.V.
Zeppelinstr. 25, 50126 Bergheim, Tel. 02271 6060

Stand: Oktober 2023

Formblatt zur Unterrichtung des Reisenden bei einer Pauschalreise nach § 651a des Bürgerlichen Gesetzbuches

Bei der Ihnen angebotenen Kombination von Reiseleistungen handelt es sich um eine Pauschalreise im Sinne der Richtlinie (EU) 2015/2302.
Daher können Sie alle EU-Rechte in Anspruch nehmen, die für Pauschalreisen gelten. Das Deutsche Rote Kreuz Kreisverband Rhein-Erft e. V. trägt die volle Verantwortung für die ordnungsgemäße Durchführung der gesamten Pauschalreise.
Zudem verfügt das Deutsche Rote Kreuz Kreisverband Rhein-Erft e. V. über die gesetzlich vorgeschriebene Absicherung für die Rückzahlung Ihrer Zahlungen und, falls der Transport in der Pauschalreise inbegriffen ist, zur Sicherstellung Ihrer Rückbeförderung im Fall seiner Insolvenz.

Wichtigste Rechte nach der Richtlinie (EU) 2015/2302

- Die Reisenden erhalten alle wesentlichen Informationen über die Pauschalreise vor Abschluss des Pauschalreisevertrags.
- Es haftet immer mindestens ein Unternehmer für die ordnungsgemäße Erbringung aller im Vertrag inbegriffenen Reiseleistungen.
- Die Reisenden erhalten eine Notruftelefonnummer oder Angaben zu einer Kontaktstelle, über die sie sich mit dem Reiseveranstalter oder dem Reisebüro in Verbindung setzen können.
- Die Reisenden können die Pauschalreise – innerhalb einer angemessenen Frist und unter Umständen unter zusätzlichen Kosten – auf eine andere Person übertragen.
- Der Preis der Pauschalreise darf nur erhöht werden, wenn bestimmte Kosten (z. B. Treibstoffpreise) sich erhöhen und dies im Vertrag ausdrücklich vorgesehen ist, und in jedem Fall bis spätestens 20 Tage vor Beginn der Pauschalreise. Wenn die Preiserhöhung 8 % des Pauschalreisepreises übersteigt, kann der Reisende vom Vertrag zurücktreten. Wenn sich ein Reiseveranstalter das Recht auf eine Preiserhöhung vorbehält, hat der Reisende das Recht auf eine Preissenkung, wenn die entsprechenden Kosten sich verringern.
- Die Reisenden können ohne Zahlung einer Rücktrittsgebühr vom Vertrag zurücktreten und erhalten eine volle Erstattung aller Zahlungen, wenn einer der wesentlichen Bestandteile der Pauschalreise mit Ausnahme des Preises erheblich geändert wird. Wenn der für die Pauschalreise verantwortliche Unternehmer die Pauschalreise vor Beginn der Pauschalreise absagt, haben die Reisenden Anspruch auf eine Kostenerstattung und unter Umständen auf eine Entschädigung.
- Die Reisenden können bei Eintritt außergewöhnlicher Umstände vor Beginn der Pauschalreise ohne Zahlung einer Rücktrittsgebühr vom Vertrag zurücktreten, beispielsweise wenn am Bestimmungsort schwerwiegende Sicherheitsprobleme bestehen, die die Pauschalreise voraussichtlich beeinträchtigen.
- Zudem können die Reisenden jederzeit vor Beginn der Pauschalreise gegen Zahlung einer angemessenen und vertretbaren Rücktrittsgebühr vom Vertrag zurücktreten.
- Können nach Beginn der Pauschalreise wesentliche Bestandteile der Pauschalreise nicht vereinbarungsgemäß durchgeführt werden, so sind dem Reisenden angemessene andere Vorkehrungen ohne Mehrkosten anzubieten. Der Reisende kann ohne Zahlung einer Rücktrittsgebühr vom Vertrag zurücktreten (in der Bundesrepublik Deutschland heißt dieses Recht „Kündigung“), wenn Leistungen nicht gemäß dem Vertrag erbracht werden und dies erhebliche Auswirkungen auf die Erbringung der vertraglichen Pauschalreiseleistungen hat und der Reiseveranstalter es versäumt, Abhilfe zu schaffen.
- Der Reisende hat Anspruch auf eine Preisminderung und/oder Schadenersatz, wenn die Reiseleistungen nicht oder nicht ordnungsgemäß erbracht werden.
- Der Reiseveranstalter leistet dem Reisenden Beistand, wenn dieser sich in Schwierigkeiten befindet.
- Im Falle der Insolvenz des Reiseveranstalters oder – in einigen Mitgliedsstaaten – des Reisevermittlers werden Zahlungen zurückerstattet. Tritt die Insolvenz des Reiseveranstalters oder, sofern einschlägig, des Reisevermittlers nach Beginn der Pauschalreise ein und ist die Beförderung Bestandteil der Pauschalreise, so wird die Rückbeförderung der Reisenden gewährleistet. Das Deutsche Rote Kreuz Kreisverband Rhein-Erft e. V., hat eine Insolvenzabsicherung mit der R+V Allgemeine Versicherung AG abgeschlossen. Die Reisenden können diese Einrichtung oder gegebenenfalls die zuständige Behörde (*Kontaktdaten: R+V Versicherung AG, Raiffeisenplatz1, 65189 Wiesbaden, Tel.:+49 611 533-5859, E-Mail: info@ruv.de)* kontaktieren, wenn ihnen Leistungen aufgrund der Insolvenz vom Deutschen Roten Kreuz Kreisverband Rhein-Erft e. V. verweigert werden.

Webseite, auf der die Richtlinie (EU) 2015/2302 in der in das nationale Recht umgesetzten Form zu finden ist:
www.umsetzung-richtlinie-eu2015-2302.de

Unterstützen Sie die Arbeit des Deutschen Roten Kreuzes und werden Sie Fördermitglied! Weit über 200 Millionen Mitglieder zählt das Rote Kreuz weltweit. Allein in Deutschland gehören über 3 Millionen Menschen dieser großen Solidargemeinschaft an.

Mit Ihrem Beitrag unterstützen Sie die vielen sozialen Aufgaben unserer Organisation und die ehrenamtlich Helfenden im Bevölkerungs- und Katastrophenschutz.Darüber hinaus beinhaltet die Fördermitgliedschaft im DRK Rhein-Erft den Flugrückholdienst für Mitglieder und deren Angehörige (Ehegatten, Kinder mit Kindergeld-Anspruch, dem DRK gemeldete Lebenspartner/-innen für das Ausland.

Bei Fragen können Sie sich gerne an unsere Mitgliederbetreuung unter 02271-606 111 wenden oder eine Mail schicken an mitglied@drk-rhein-erft.de
mit dem Betreff „Fördermitgliedschaft“.

Auch ein kleiner Beitrag kann Großes bewirken.

Sind Sie schon DRK-Mitglied?
Wir informieren Sie gerne über Ihre Vorteile!
Telefon 02271-606 111

Deutsches Rotes Kreuz

Beitrittserklärung

Ich trete dem DRK als förderndes Mitglied bei und bin damit gleichzeitig rückholversichert. Die Kosten der Versicherung sind im Jahresbeitrag enthalten.

Ich werde einen **Jahresbeitrag** zahlen von:

❑ 60,- € ❑ 120,- € ❑ _____ €

❑ Ich überweise meinen Beitrag, nachdem ich die Unterlagen und weitere Informationen vom DRK erhalten habe.

❑ Ich zahle bequem und bargeldlos durch das Abbuchungsverfahren und erteile dem DRK Rhein-Erft hiermit die Einzugsermächtigung.

Deutsches Rotes Kreuz
Kreisverband Rhein-Erft e.V.
Zeppelinstraße 25
50126 Bergheim

Name, Vorname

Straße

PLZ Wohnort

Geburtsdatum

Ort, Datum

Geldinstitut

IBAN

❑ Ich zahle jährlich den vollen Betrag.
❑ Ich zahle halbjährlich zwei Teilbeträge.
❑ Ich zahle vierteljährlich vier Teilbeträge.

Unterschrift

Wir wünschen Ihnen eine gute Reise!

Alle Teilnehmer der DRK Seniorenreisen erhalten 10% Rabatt.

Weitere Motive finden Sie unter:

www.erftliebe.de

ORGANIC T-SHIRT

ERFTLIEBE PREMIUM CLOTHING

Damen- oder Herren T-Shirt in XS bis XXXL

100% einlaufvorbehandelte ringgesponnene, gekämmte OCS-Bio-Baumwolle

19,00 €

ORGANIC HOODIE

ERFTLIEBE PREMIUM CLOTHING

Unisex Hooded Sweatshirt in XS bis XXXL

80% einlaufvorbehandelte ringgesponnene, gekämmte OCS-Bio-Baumwolle
20% nach dem RCS recyceltes Polyester

39,00 €

Ihr Partner rund um den Druck: nah, kompetent und preisgünstig!

- alle Drucksachen im Offset- und Digitaldruck
- Professionelle Layouterstellung
- Textildruck und Werbetextilien
- Datenübernahme und -bearbeitung
- Bildbearbeitung, Digitalfotografie
- Weiterverarbeitung und Lettershop

DRUCKEREI DECKSTEIN

Hauptstraße 135-137
50169 Kerpen (Horrem)
Telefon 02273 82 10
www.deckstein-druck.de

Deutsches Rotes Kreuz

DRK Kreisverband Rhein-Erft e.V.

Weitere Angebote des DRK-Kreisverbandes Rhein-Erft e.V.

- **Seniorenpflegeheime in Bergheim und Kerpen-Horrem**
- **Wohnen mit Service in Kerpen-Horrem**
- **Kurzzeitpflege in Bergheim und Kerpen-Horrem**
- **Ambulanter Pflegedienst**
- **Hausnotruf**
- **Menü-Service**
- **DRK Blutspende**
- **Fit durch Bewegung Seniorengymnastik in Erftstadt, Bedburg, Kerpen-Horrem und Kerpen-Sindorf**
- **DRK Stöberstübchen Sozialkaufhaus in Erftstadt**
- **DRK Bildungszentrum Rhein-Erft**
- **DRK Jugendzentren in Bergheim-Quadrath, Kerpen-Manheim-neu und Pulheim-Brauweiler**
- **DRK Ehrenamt**
- **Antidiskriminierungs-Beratung**
- **Rotkreuz Digital von jung bis alt**
- **Präventive Hausbesuche in Bergheim**

DRK-Kreisverband Rhein-Erft e.V.
Zeppelinstr. 25
50126 Bergheim
Telefon 02271-6060
info@drk-rhein-erft.de
www.drk-rhein-erft.de